No. 19,184

The Chinese Mail,

華字日報

5 Wellington Street, Hongkong,

JANUARY 21 1907

光緒卅式年歲次丙午拾二月初捌日 禮拜壹

第壹萬三千壹百九十四號

星房虛昴停印
遠近郵費酌加
週年價銀陸員
每月價銀陸毫
閏月報費照加

省佛澳代派本報處

○羊城 榮陽街玲記信館
十六甫 聯興街腐隆信館 四巷羅少朋
○佛山 源記信館
○澳門 源安信館
熊文記信館
盧錫記信館
省佛澳者請就地諸君欲取閱向各代派報處取閱可也

SCOTT'S EMULSION

司各脫

乳白鱉魚肝油滋補藥

此滋補藥乃用最純潔之魚肝油與他等著名良藥按妙法配製而成其中一切藥料皆係無上聖品專治喉肺胸部諸般雜症哮喘癆瘵咳嗽傷寒及血脈皮膚之病飲此滋補藥大有保養之功能使身健血濃精神倍增弱者飲之可獲回春妙術惟原藥之味不堪入口特配寶重香料使其味甘請嘗試之方知余言之不謬也

（司各脫及帮有限公司於大英倫敦監製）

荷蘭銀行
（一名小公）

啟者本銀行創自壹千八百二十四年玆特於本年三月一號開設來港本銀行收足資本仲英金三百七拾伍萬磅另盈積肆拾壹萬七千磅總行在菴士達總寫字樓在八打威分枝於星架波 庇能 上海 仲江 三吧冷 泗厘至 井厘汶 直葛 北加浪 小呂宋○芝勝執 吧東 棉蘭 日里 吧忍綱 高打勝者（亞齊） 直落士馬歪（亞齊） 挽者馬申 ○龍代理在 孟加錫 孟米 哥林布 勿打剌士 本利查李 架剌吉打 渭角 西貢 海防 河內 厦門 橫濱 神戶 美利濱 雪梨 鳥約 舊金山 本行在南洋及英美各埠經閱多年專做買賣滙兌附揭生意玆將附銀息價列左

十二個月週息四厘半算 六個月週息四厘算
三個月週息三厘半算 日息週息式厘算

貴客 賜顧請移 玉到本辦房面商買賣價錢交收銀兩務期安善仰祈 留意是荷

一千九百零六年 二月 廿六日
總司理人英顧廬謹啟
司理辦房事務人梁建安

香港上海銀行

玆將香港附貯銀兩息項列下 計開
三個月期週息式厘半算
六個月期週息叁厘半算
十二個月期週息四厘算
一千九百零五年八月一號 總理司人士勿輔啓

正金銀行告白

敬啟者本銀行在日本橫濱埠創自壹千捌百捌拾年議集資本金式千肆百萬員先收備本金式千壹百萬員一預備資本金叁百萬員一盈餘積項金壹千叁百七拾萬員計收備資本并盈餘積項合共日金叁千肆百七拾萬員正總銀行設在橫濱並分枝各行於日本東京神戶長崎大版 中國北京 天津 上海 烟台 牛庄 漢口 奉天 鐵嶺 遼陽 安東 旅順 大連灣 孟買 英京倫敦 美國舊金山 檀香山 法國利安 等埠經多年本行專做買賣滙兌附揭生理如蒙 賜顧本行支收各事定然快捷安富公平玆將貴商殷戶附貯本行利息列左

十二個月週息伍厘算 陸個月週息肆厘算
叁個月週息叁厘算 日息週息式厘算

香港正金銀行司理人高道啓

香港中華滙理銀行

實備資本式百九拾萬式千陸百拾陸圓（盈餘積項叁拾萬零式千捌百式拾圓）總寫字樓在香港 分枝行與代理遍滿天下本銀行專辦一切銀行**滙兌**生意按日與長期附項利息列左

十二個月週息伍厘 六個月週息肆厘
三個月週息三厘 按日附項週息式厘

玆特設華字附銀部以利便華商並不加取費用又設一積聚處凡壹圓以上者皆可附入按日綜計以週息三厘半算息銀半年計一次

一千九百零六年 三月 六號啟

霍近拿鐘表首飾遷行

本行數十年來向沽上好金銀鐘表寶石首飾貨真價實中外馳名今遷往大鐘樓望海必打直街右手便 請君光顧請移玉步

一千九百零五年八月卅一號 霍近拿謹啟

萬國寶通銀行

啟者本銀行實備資本美國金錢銀壹千萬員總寫字樓在美國鳥約埠分枝行於 英京 孟米 架剌吉打 小呂宋 星架波 庇能 香港 廣州省城 墨西哥 宿務 上海 橫濱 舊金山 高林步 華盛頓 巴剌馬 并設代理於 三孖冷 馬打剌士 仲江 檳角 八打威 四厘歪 西貢 厦門 淡水 漢口 天津 毛支及各埠 香港寫字樓在皇后大道中門牌第九號如有滙兌附揭銀兩請移 玉至本辦房面商價錢格外相就本行開辦伊始志在推廣生理仰祈 留意是荷 ○玆將附銀息價列

十二個月週息肆厘半算 六個月週息三厘半算
三個月週息三厘算 日息週息式厘算

英一千九百零三年 五月 二十八號
香港萬國寶通銀行啓

遷舖告白

本號準於十式月十五日遷往大道中一拾九號即大鐘樓下舊港大酒店左鄰懇蒙 賜顧請移玉步

光緒卅式年十式月初六日
萬耀榮啟

荛安輪船有限公司聚會告白

啟者本公司定期拾式月式拾日正午十式點鐘在皇后大道西門牌第八號總寫字樓第五層尋常聚會屆期敬請 各股東齊集以便省覽結冊數目并生意情形仲希 光臨是荷
又本公司股份由本月初六日至二十日停止轉換 并佈達

丙午年 十二月初六日 司理人周卓凡啟

荷國安達銀行
（又名打笵銀行）

啟者本銀行創自一千八百六十三年實備資本仲英金壹百式十五萬磅另盈餘積項壹拾三萬四千磅總行設在菴士達分枝於 八打威 星架坡 泗厘歪 三孖冷 烟打 剌嗎也 檳當 威孟打甸 代理在 上海 呂宋 西貢 庇能 仲光 暹羅 日本 孟咪 架剌吉打 井里汶 孟家錫 高林保及英德法美京城等埠專做買賣滙兌附揭銀兩生理

「玆將附銀息價列左」
十二個月週息四厘算
六個月週息三厘半算
三個月週息三厘算
日息週息二厘算

貴客 賜顧請移 玉至本辦房面商價目收支銀兩格外相就本行在德輔道中一十六號仰祈 留意是荷

一千九百零六年 十一月一號
香港司理人畢治謹啟

曾伯廉止咳藥

CHAMBERLAIN'S COUGH REMEDY

此藥專治傷風咳嗽喉痛及肺病收醫藥到即可回春此藥味甚易飲服以東方地土計凡染傷風之證若不亟為調理最易成為危險復慮變成發熱及肺炎等證以致不治如傷風初起即服此藥其病若失此藥品質極其平和並無傷損於人之累雖小兒服之亦為穩當諸君宜各購一囊以為方便之物各處藥房皆有寄售

小瓶價銀半元
大瓶價銀一元

香港寄處威建藥房

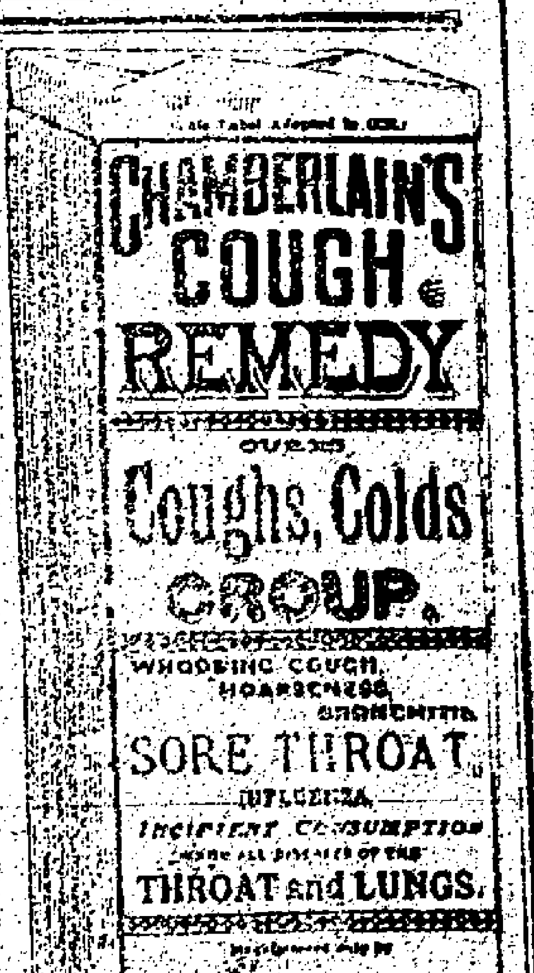

出賃或批

玆有屋共十間即荷李活道第六第八第十第十二第十四號宣惠里第一第二第三第四第五號由一千九百零七年正月壹號起合意者請至雲咸街四十五號萬配洋行面商

丙午年 月 八日

告白

啟者各號欠到蘇杭街華章之數請由丙年內如數惠賜相豬如是年不交者歸皇家狀師何尾士及保利代理控追為此先行佈告

丙午年 十二月初六日 上環華章謹啓

定期大集股東廣告

公啟者本公司收支數目所有單據經總路公局委員查驗核與原冊總數相符乃港商陳賡如陳席儒楊西岩三人竟欲將全數小股銀兩提港並欲將前抗不交銀之十萬餘股強行歸入股東多不公認衆論譁然應即定期大集股東公同決議且本公司總副坐辦業經告退左坐辦昨又身故遵照商律應由董事局另行公舉但董等以事關重大未敢擅決玆照奏定本公司章程第三十七節三十九節定于丁未年正月二十五日在廣州省城本公司開股東正式會決議陳楊等應否提銀并應否入股及舉總副坐辦等事統以多數取決凡我公司股東請於丁未年正月初十日起各攜股票到本公司驗明領取入座憑票及議決權票選舉單俾得屆時入座投筒事關 鉅諸君血本請勿後期為此佈

光緒卅二年 十二月初六日
商辦廣東粵漢鐵路公司董事局謹佈

君採買請到本行面議
大道中壹拾式號
源和洋行啟

本銀行所有發各銀紙在香港本銀行之代理處羅沙里澳及香港各家大銀行一律平換通行為此廣告各商人等知悉
西紀一千九百零七年正月 初 日
本銀行澳門分局總理人柯士達謹啓

啓者本行常有沙間奴炭吉先奴炭衣華沙昆炭發行并有上等錨嘜帆布出售價極相宜如欲光顧者請到渣打銀行二樓本行面議是荷
光緒三十二年閏四月初三日 森洋行謹啓

公司
本公司在香港大鐘樓新居巨氏對面分公司在粵省十七甫
丙午年 十二月初五日 經理人劉守明謹啟

廣告
假冒本行之雲龍嘜商標為認眞貨色嘜頭庶不致悞此佈
光緒卅二年 十一月廿七日 香港日商三井洋行謹啟

屈臣氏大藥房
精製藥水膏丹丸散
專家患者請給與藥房總局詳記

告白
本藥房曾自創製各種荷蘭水消炎藥水，為商所推許，近更創製新款一種名曰雷三聯水，可以滌煩去熱解渴消暑，飲之最宜之一時，有益之物，請者試焉。

新到 □菠力
此乃各國之食品，有益脾胃，每件價銀一毫。

牙粉
牙最能去齒垢，除口臭，每盒價銀 大一毫七分二厘 小三分六厘

新到 □菠力

香梘
此梘係用上等材料精製，專治一切皮膚各症，能洗除污穢，每件價銀七分二厘

香山報出世

本報同人鑒於中國民智之未開，與社會消息之黑暗，思欲開民智，達民情，惟是所有著論，概從實事發揮，而不屑以空言嬉罵為得計。且本報既以香山為命名，自當顧名思義，而視線尤以香山為註重，則於香山人受影響，其益有三：吏劣紳不致明目張膽，逞其鬻獄之惡，一也；批評風俗之惡習，希望有以啟民智，二也；旅外同胞得梓里消息之靈通，三也。有此三益，想情關桑梓者，未嘗不以先覩為快。本報編輯所設在香港威靈頓街門牌一百六十二號，定期十二月下旬出世，凡欲登告白者，取價格外從廉，或到加咸街奇雅印字館掛號亦可，此佈。

丙午年十一月廿五日　香山報披露

售砵酒發客

本行現由大呂宋西洋國運來老年舊砵酒發售，此酒有衛生之功能，開胃補血，養顏治一切傷症，婦人產後飲之極合，能去瘀補氣，補血也。每打價銀由拾柒員起至肆拾弍員，諸君採買請到本行面議。

大道中壹拾弍號　源和洋行啟

大西洋國海外滙理銀行澳門分局

本銀行係有限銀行，資備資本銀壹萬兩千兆匯士，已收資本銀五千四百兆匯士。今為廣告事，自本告白頒佈之日起，本銀行在澳門簽發每張二十五員銀紙，通行使用。是以將該款銀紙式解明如左：

面　紙心印玫瑰花色，四邊圍花紋，及所有唐字，並所繪式樣，均黑色。紙心近上兩角之處，各有西字二五字碼，係白字黑影，對下有唐字大寫貳拾伍三字，四邊圍藏有西字貳五字碼，連續排密，其紙心近下正中，繪一橫尺，邊黑地中藏白色西文貳拾五員，此尺兩頭綴有黑色半圓，網左右邊圍之中各藏黑色唐字大寫貳拾伍員

背　紙心印玫瑰花色，四邊圍花紋，黑色紙心近角四處，各有一四方小橫扁形，中藏黑色唐字大寫貳拾伍員字，底襯係玫瑰色西文式拾伍員字，連續排密，紙心正中大橢圓，內尖角，槍以一小字形，外白邊中黑花藏白色西字弍五字碼，其紙心玫瑰色之間格，每度各有一小圓圈，內藏西字二五字碼。

除以上解明之外，該款銀紙長濶大小，及其餘所繪各等式，係均照本銀行現所發通行之伍員紙式無異，惟此款二十五員銀紙簽押之日期，係在西本年正月初一日。

本銀行所有簽發各銀紙，在香港本銀行之代理處羅沙里澳及香港各家大銀行，一律平換通行。為此廣告各商人等知悉。

西紀一千九百零七年　正月　初　日
本銀行澳門分局總理人柯士達謹啓

香港實報出世廣告

報者，現世之史也。非真實無以為信史，故記述典籍，以實而不以文，誠以今報尚異之風，務道也。本報力屏浮誇謬誕之習，博采中外，實情衡以春秋公理，務取信義，社會而為廿世紀之信史。總編輯員為潘徵君蘭史，其論政者皆海內外知名之士。正張門類凡七：一論說，專論通論，內國外國，擇影響重大之問題而討論之；二特電，政界消息，商場漲落，瞬息萬變，事貫靈捷；三訪偵，統計調查，纖悉靡遺，各埠通信，併入此門；四本港新聞，知古而不知今則為迂儒，見遠而不見近，轉症現象地方，日聞萬國，所亟也；五粵省新聞，岳岳一水，微波通詞，粵地為吾港上商梓里，休戚相關，故本報消息特別注重；六各省新聞，齊州之內，義猶同室，朝日鄰貓；七世界新聞，瀛海洞開，五洲比鄰，知彼知己，百戰百勝。生子之講實為輶軒採訪之餘，其餘附章內容則專件談藪，雜俎諧覽，文苑詞林，詩說等類，皆足以輸進智識，娛悅魂性。吾同人亦其所不乘乎，定於本月內發行第一紙，敬告閱報諸君。

丙午年十一月初四日　香港實報披露

日森洋行告白

啓者：本行常有沙間奴炭、吉先奴炭、衣華沙炭發行，并有上等錨嚟帆布出售，價極相宜。如欲光顧者，請到渣打銀行二樓本行面議是荷。

光緒三十二年閏四月初三日　日森洋行謹啓

臺灣銀行告白

敬啟者：本銀行總寫字樓設在臺北，資本銀五百萬圓，今分枝本港日本郵船商務寫字樓，專做買賣滙兌附揭銀兩生理。
計開本行利息列左：
三個月週息二釐算；
六個月週息三釐算；
一個月週息五釐算；
日息計週息二釐算。
貴商欲惠顧請移玉步到中環德輔道中西門牌第三號門牌樓下本行寫字樓面議是荷。
癸卯年　四月十三日　臺灣銀行司理人謹啓

鶴□

更專辦影相藥料乾片，非林手影快鏡射大鏡箱，金木鏡架發行，代寄各埠，實價無欺。

香港中環擺花街尾即石街口芸號　省城大市大街嶺海報館左便開張
專東省城香港德源謹啟

俞館仍啟

丁未年俞仁甫夫子貢爰息，仍館在荷理活道式百五十號四樓，講解經書歷史輿地算術修身國文，各科學悉遵高等蒙學堂教授法，以期速成。並設信札另附英文夜學，門人公啟。

丙午年十一月初七日

天下第一馳名英商謀得利有限公司

新到第一等靚貨藍黃銀綠等色牌唱機嚟成套唱碟

本公司創設中華三十餘年，專辦軍營水陸頭等戰鼓號筒樂器等件，及學堂大小風琴洋琴，兼辦新款頂响留聲機器，各省大小唱碟一概全備，久已馳名中外。今又不惜重貲聘選京都粵省潮州名班唱就新齣，拾寸至拾弍寸全套唱碟，此貨較前响亮十倍，物質更為堅固，聲音永不改變，眞謂蓋世無雙。以企新到別款唱機

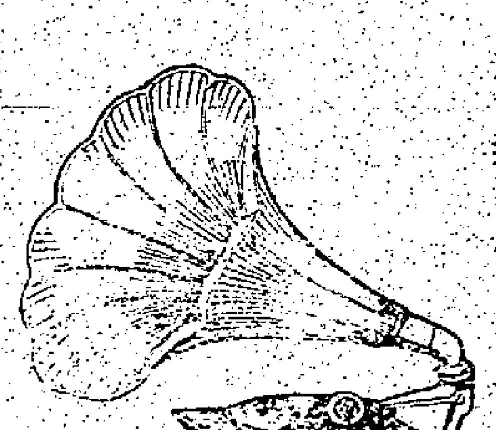

售價格外相宜

招徠仕商光顧，務須認明本公司藍黃銀綠等色牌唱機嚟為記，眞係第一等靚貨，不致魚目之混，如蒙貴顧，請移玉本號，辦房試聽，方信言之不謬也。此佈。本公司在香港大鐘樓新屈臣氏對面，分公司在粵省十七甫。

丙午年十二月初五日　經理人劉守明謹啟

三井雲龍嚟蜜蜂嚟烟仔廣告

啟者：本行之官造最上等雲龍嚟蜜蜂嚟烟仔，俱是揀選本國之上品烟葉製造，曾經日本政府許為最上等之烟仔，其味香而純，有除痰辟疫之功，且合衛生，久蒙各埠士商賜顧，消流日廣，近有無恥之徒假冒本行之雲龍嚟商標，請君光顧，請為認眞貨色嚟頭，庶不致悞，此佈。

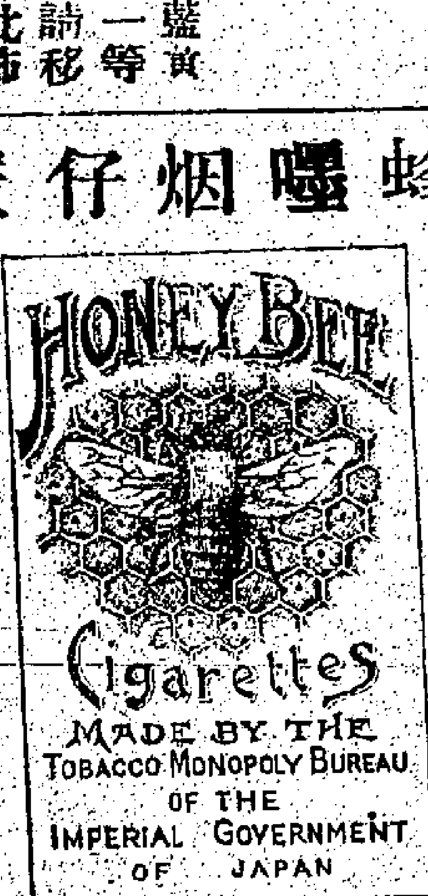

光緒卅二年十一月廿七日　二V日
香港日商三井洋行謹啟

美合拿公司夾萬發客

啓者：本行常定購到英國美合拿公司所造頂上保險鐵夾萬，大小俱備，現至冬令火燭堪虞，非論蒙商碩賈，均宜各置一夾萬，以便積貯金銀及珍重物件，以及地契等項，可保無虞，價廉貨美，童叟無欺。如諸君合意者，請到中環都爹厘街門牌第六號本行面商可也。此佈。

光緒卅二年十一月廿七日　丑V日
未士佐治攬勿洋行謹啟

Van Houten's Cocoa.

溫厚頓穀糕粉

如人用溫厚敦之穀羔定享美味，此穀羔粉清潔而易融化，有天然之香氣，且適口而補身，品極佳而又最耐用。

本館告白

啟者：本館派報工伴，或有更換，或請假回鄉，倩人代派，如有漏送報紙，請即飭人通知，妥為送閱。再者，本館夥伴衆多，如有取貨賒借銀兩等事，為經手是問，一概與本館無涉，此佈。

戊戌年二月吉日　華字日報館謹啟

Y 21 1907

省佛代派本

〇羊城 榮陽街玲記信館　聯興街騰隆信館　十六甫四巷羅少朋
〇佛山 源記信館　源安信館
〇澳門 能文記信館

第壹萬三千壹

...SION

乳白鱉司

此滋補藥乃用最純潔之魚肝油與他等著名良藥按妙法配製而成，其中一切藥料皆係無上聖品，專治喉肺胸部諸般雜症，哮喘癆瘵咳……
(屈臣氏大藥房及各司)

遷舖告白

本號準於十弍月二十五日遷往大道中……

○議除官場繁縟儀制　政務處會議欲奏請飭令各省官場一律照北洋現行儀制凡屬員見上官一律三揖而進三揖而退不得請安叩首以重氣節其大小官員出署時儀仗亦宜減節以去浮文至以一般衣衫襤褸形同乞丐之人蜂擁前後更不雅觀現在舉行新政力去浮華更應竭力從儉以爲民間之倡聞此議必欲擬行大約年內當須入奏

○郵政議歸商科管理　郵政向歸戶部管理聞政務處議定將來歸農工商部之商科管轄

港事要聞

○頒賞救人功牌　署港督梅輔政初六日十二點鐘在定例局頒發庇理剌士獎勵救人功牌與拯救風災之五人又獎一華婦亦曾救人者梅署督問該婦有子否婦答曰已有二子梅署督謂之曰吾願上天賜汝再生佳兒以報汝救人之功

○上控案註銷　前爲把洋行控告爲利文公司請官禁止發賣非該公司製造之播威及怡拿各時表經判原告得直被告爲利文不甘向官上控初二日官判仍遵前議將案註銷堂費由上控人繳給

○批准長糧則例　英皇已將補訂孤兒寡婦長糧條例批准施行

○府案　石匠三人被控在德輔道西及康樂道交界官地貯石未領准照昨經巡理府提訊判押候下日准被告將石遷去然後發落

○馬超輪機師溺斃　馬超火船首機師保路地乘艇前往測量黃蓋擱淺火船海面以圖將黃蓋船拯救詎料該艇沉沒遂致溺斃

○臬衙案　十八號臬衙刑名案堂期㕥今日禮拜　提訊前日所訊小錢債案有婦人黃瑞金控告婦人亞三欠兩月租銀四元被告認只欠一月租銀是一元五毫兩造爭論喧嘩不絕把衙差役力爲禁壓始已嗣臬着兩造坐下乃言曰因四元小數而費耗公堂時刻殊屬無謂原告願收一元五毫兼得訟費否原告應允遂判原告得直並贏訟費被告願當堂交欵把衙差着兩造出堂外臬司曰彼兩人訟費必又有齟齬也○薛艮傑控告黃林氏欠租廿四元伊夫到堂謂被告是其妻故到堂代聽訊實未有欠租旋以非結髮妻例不能代理着被告親自到堂辯謂被告前年四月一號租大角嘴之屋至去年正月止被告供謂前年九月已出屋未有欠租臬司着其呈出收條被告云原告只收租并無收條給發遂判原告得直訟費由被告繳出

電報譯錄

○康樂公行程　（德臣電）　倫頓十八號電晉康樂公爵偕其隨員等附鐵行公司郵船孖麻剌東來已過蘇彝士河

○蘇格蘭地震　同日電云昨日蘇格蘭柯賓地震兩次屋宇搖動居民驚惶

○輪船因地震停止來往　同日電云德國郵船皮連士威地馬擱淺於京士頓海面白渣美加島地震後該處海底因有變動咸北公司之輪船現已停止來往該島

○地震續聞　「南清電」　倫頓十七號電云渣麻加島地震之災漸有實信因屋宇倒塌及被火焚斃者千餘無家可歸者九萬倒塌之處方平十英里連京士頓城亦在內約計所毀值銀二百萬磅然目下仍小震不已恐此役更有加增因死人太多未易迅速收檢恐生出傳染之症於難民更苦且糧食亦變缺乏今四境黑人爲集搜掠災區○十八號孖剌電云四週岸低陷有全城沉沒之虞○又云英國蘇格蘭之柯渣地方微震

○英取法瑞士軍制　同日電云英兵部覓路何論發頓英軍章程謂瑞士國兵法極佳於國最宜取法

○再與强兵會　栢林十七號電云俄人議於一千九百零八年在荷國黑城重與强兵會

○美船津貼　同日電云有代表員一班在華盛頓議准津貼船務新章

○地震壓斃英大臣　「勞打電」　初四日倫敦電云英大臣花嘉仁在馬道班銀行旅館地震倒塌時即被壓斃由災區所發電報幷無時日以致估計損失各物之數先後不符計該處十五秒鐘內共震三次

○加拿大以文明國待日本　又電云過參華下議院已定議案批准加拿大日本所訂之商約英爵員羅利亞提醒哥林卑亞議員謂日本必須作爲文明國人以英國同盟看待

上諭電傳

初五日召見軍機閣抄奉　上諭田東曹州鎮總兵員缺著張定邦補授欽此

初六日奉　上諭陳夔龍奏直隸按察使王清穆因病懇請開缺一摺王清穆著准其開缺欽此○同日奉　上諭本年十二月二十九日歲暮祫祭太廟朕親詣行禮東西廡派黃永安英俊各分獻二十八日告祭太廟後殿派訥勒赫行禮中殿派載功行禮二十九日祭太歲壇派魁斌行禮兩廡派楊佩璋王㻋各分獻欽此

招租

茲有皇后大道中街門牌三十七號三便過舖一間出賃相連昭隆街一號三號五號或分租亦可如有合意者請向左鄰榮昌面商便得

丙午年　十二月　初八日啓　榮昌啓

出賃

作威街第一百一十七號至一百二十七號文咸街第八十八號至九十八號共十二間由一千九百零七年四月壹號起期合意者請向禪臣洋行辦理船務處詢問便知

一千九百零七年　正月　廿一號啓

買船告白

啓者合安堂買受郭富自置機汽小輪船壹隻名快盛進船上所用之物件係私在內准本月十三日交易清楚如有揭借會份等項係歸郭富舊人支理自交易之後快盛生意盈虧與舊人無涉特此佈聞

丙午年　十二月初八日　合安堂謹啓

買船告白

啓者梁安買到周寬利二水船壹隻並架生一概俱全訂價銀二千七百六十五員定十二月十七日在澳門交易如周寬利二水船周添日前有按揭及欠欵等事所速向周添理妥倘交易之後一切與梁安無涉先此聲明以免後論

丙午年　十二月初八日　梁安謹啓

憲示

憲示第五十六號

國家大醫師押

曉諭事照得現奉　督憲札開招人承攬爲潔洗域多利亞城內屋宇每日須要隨時可預備咕哩約二百名之多聽用每日作工以八點鐘爲額自西歷本年三月初一日起至一千九百零八年二月二十九日爲止所有投票限至西歷本年二月初五日即禮拜二日正午在輔政司署收藏該投票之人須呈貯庫作按銀二百五十圓收單　紙存案倘該票批准其人不肯承辦或有始無終均可將貯庫作按銀充公若欲領取投票格式紙前赴輔政司署請給欲知詳細者前赴潔淨局經歷司寫字樓請示可也各票價列低易任由國家棄取或總棄不取亦可該批准承辦人須在局所定章程之合同內親筆簽名並覓妥當保家二名署保單銀壹千員務合督憲主意若不照辦即將貯庫作按銀充公等因奉此合亟出示曉諭爲此特示

一千九百零七年　正月　廿一日示

紅色補丸出售

本館代售韋廉士大醫生紅色補丸連日應接不暇購買者皆謂實是萬應靈丹神驗非常今特將價目畧減以益大衆

每罇價銀壹員弍毫

每半打價銀紙陸員伍毫

每打價銀紙壹拾弍員

丙午年　十二月初六日　本館謹啓

礦務關懷

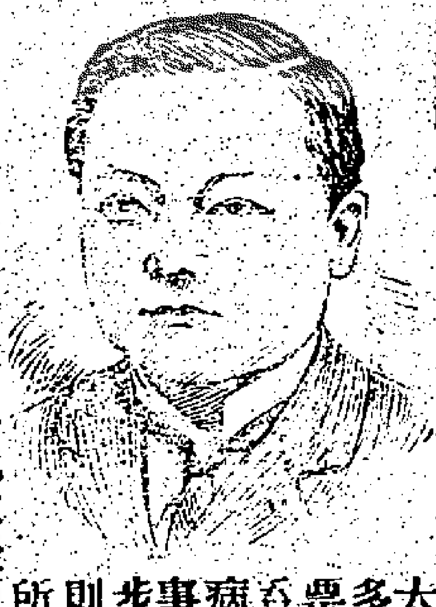

南洋一帶錫礦林立多屬華商之業西人不過十之一二耳所用工人概皆華籍夫以華役華在不知者鮮不日易如反掌行所無事矣第不知勞心治人中外同難也試舉孔君一事而畧言之君字彰德大吡叻華商也居俱羅之希路街名望素著富甲一方礦產豐饒他家不似似此鴻毛遇順何快如之乃竟聞其日前對人云向因懶務開懷轆轤常抱食少事煩心勞力絀形骸乏非昔比識者發之均勸我亟棄各務深居頤養方克保身不然則亦轉難以亦年且恐有且夕之慮等語今言猶在耳而賤軀反強於往日者其故何甚蓋得韋廉士大醫生紅色補丸之力有以挽回之也有復用其群者江君遂將富時如何操勞情形對伊詳述云約十個月蓋弟染有驚悸之寐怔忡氣喘無殊棄甲曳兵而走者初時尚因有事而後然縱則無故亦若是雖穩峰床中時竟如臨大敵留延歐張藥樓三山而寸勞養無適因賤內囊年染過風濕之症覺得韋脹士大醫生紅色補丸之力而獲安痊遂視之如珍寶每勸予吞服此丸幸向坎羅大藥房購得多少議照內鼎所嘅方法吞服此乃得病後三個月事也是時寸步難行舉足則氣促平時所用脚車早以東之高閣乃服了第一瓶之後則步履安暢矣服了第一瓶之後則各病若失矣今日者可以登高可以致遠而無難矣此丸之有大造於千夫婦者誠非別藥可同年而語也計自服此丸之日起井本另服別藥則此病之愈獨賴此丸之力可無疑義其功深其用腐有如此是以家中常儲多罇身上常懷一瓶以便隨時之用世上之有病者不可不試幸勿以僕言爲河漢爲望言至此江君即向懷中取出此丸半瓶示人可見其言不誣韋廉士大醫生紅色補丸大能調榮養衛凡操勞過度者服之百發百中萬無一失此丸不獨能治以上所言之症己也并能立愈一切風濕骨痛脚軟腿瘻食積不化半身不遂筋絡抽揞皮膚濕毒婦女經來各恙應劝如神各處藥店均有發售或直向石叻海邊第一度吊橋脚韋廉士醫生總藥局採買亦可每罇價銀一元五角每六罇價銀八大元不論遠近一律不取郵費　華字日報代賣價另刊告白

香港按察使司衙門

報窮衙門

聲明批准接收銀兩數目

○一千九百零六年第三十二宗

爲梁楊事該人前與人合伙在香港域多利歌賦街第四十四號開張明利建造店

一千九百零六年十一月八號批准接收銀兩數目

一千九百零六年十月廿五號稟呈報窮

茲諭爾各債主知悉此案定於一千九百零七年正月廿五號禮拜五日准於上午十一點鐘在皇后大道中田土廳管理報窮銀兩事務官署內作爲債主首次聚會

○一千九百零六年第三十三宗

爲和機店事該店前在香港域多利德輔道中第一百二十一號做伙食辦館

一千九百零六年十一月廿九號批准接收銀兩數目

一千九百零六年十一月八號稟呈報窮

茲諭爾各債主知悉此案定於一千九百零七年正月廿伍號禮拜五日准於上午十一點半鐘在皇后大道中田土廳管理報窮銀兩事務官署內作爲債主首次聚會

○一千九百零六年第三十六宗

爲林伯艮又名林求謀事該人前與人合伙在香港域多利利源東街第八號做合益建造店

一千九百零六年十二月二十號批准接收銀兩數目

一千九百零六年十二月十六號入稟報窮

茲諭爾各債主知悉此案定於一千九百零七年正月廿五號禮拜五日准於正午十二點鐘在皇后大道中田土廳管理報窮銀兩事務官署內作爲債主首次聚會

○一千九百零六年第四十三宗

爲福安昌店事該店前在香港域多利乍威街第一百零七號做花紗生意

一千九百零七年正月四號批准接收銀兩數目

一千九百零六年十二月十四號入稟報窮

茲諭爾各債主知悉此案定於一千九百零七年正月廿五號禮拜五日准於下午十二點半鐘在皇后大道中田土廳管理報窮銀兩事務官署內作爲債主首次聚會

凡有未經赴署呈報證明欠項之債主不能投簡欲取呈報欠項格式紙或代理紙者可於每日辦公時到管理報窮銀兩事務官署內領取此次債主首次會議日各債主例得定該欠債人倒盤報窮或許其攤數或另行設法妥辦均無不可

聲明　當衆審問

○一千九百零六年第四十一宗

爲范華臣事該人前在香港域多利乍威街七十一號做生意店名信典

○一千九百零六年第四十二宗

爲香港域多利乍威街第一百一十一號第一百一十三號怡源花紗公白店事

茲特示諭定於一千九百零七年正月廿四號禮拜四日上午十一點鐘在大堂上當衆審問上列之欠債人

一千九百零七年　正月　廿一號

管理報窮銀兩事務官佐治夏弼域文謹啓

論姑勿贅述但以此股本而自開銀行即以子息一宗論之亦有比提放外國銀行及散放羊城各號其相去數目至令人可驚可駭者今試就現放羊城各號之利息與擬放外國銀行之

成效奏請賞給頭品頂戴

又電云　軍機章京定額三拾員不分滿班漢班其領班

四日

○粵路公司裁撤工程處　粵路公司開奏鐵路公局札飭停支鉅欵後所有支用各費不肯肩承責任大有進取無據之勢茲聞日昨辦事

中外新聞

擬派楊士琦來粵查粵

○廷寄改督撫兼銜　各省督撫均接奉電傳諭旨總督兼銜改爲陸軍尚書都察院右都御史巡撫兼銜改爲陸軍部侍郎兼都察院副都御史

○議除官場繁縟儀制　政務處籌議欲奏請飭令各省官場一律照北洋現行儀制凡屬員見上官一律三揖而進三揖而退不得請安叩首以重廉恥其大小官員出署時儀仗亦宜減

康樂公府偕其隨員等附鐵行公司郵船孖廉刺東來已過蘇彝士河

○蘇格蘭地震　同日電云昨日蘇格蘭柯窩地震兩次屋宇搖動居民驚惶

出賃

作威街第一百一十七號至一百二十七號文咸街第八十八號至九十八號共十二間由一千九百零七年四月壹號起期合意者請向禪

礦務關懷

南洋一帶錫礦林立多屬華商之業西人不過十之一二耳所用工人概皆華籍夫以華役華在不知者鮮不日易如反掌行所無事矣孰不

茲論閣各債主知悉此案定於一千九百零七年正月廿五號禮拜五日准於下午十一點鐘在皇后大道中田土廳管理報窮銀兩事務官署內作爲債主首次聚會

○一千九百零六年第三十三宗

論說

宜速開粵路銀行以存放股本說

曇花夢主

論天下事貴有公心稍參愛憎之見于其間是論人也非論事也吾祇知有其事而不知有其人則公論自昭然于心目而大中至正之理亦即出此顯豁而現呈吾因理之所在以抒爲吾論固不見夫有所左右彼此更何見夫有所褒貶愛憎以是爲表人人之同情也可以是爲一人之主見亦無不可[illegible]人言一曰吾從衆二曰雖違衆吾服膺聖訓久矣即如粵路存放股銀一問題反對公司辦事人者以爲必須盡提存外國銀行而攻駁陳楊三家者又以爲萬不能提存外國銀行此言之此一是非彼亦一是非是耶乎是彼乎吾則謂凡是彼非此是此非彼紛紛鬨鬨相持不下者要參有愛憎之見于其間而不免論事兼論人之弊故持論各倚于一偏止理反虛懸而無的非由于兩有所回護亦非兩有所不明也其力持存外國銀行之說者固但見夫存放羊城各號之不安而不思夫盡存外國銀行更自不安也其力駁存外國銀行之說者又但見存放外國銀行之不是而不思夫散放羊城各號亦復不是也請君試公心評之平情酌之如陳楊三家所議將八百餘萬股數提放外國銀行又請狀師以爲照料其對于公司辦事人之一面可謂防閑周密矣然此公司非辦事人之公司也安放股銀不于公司利益統計無遺乃祇於公司辦事人竭誠對待非仍有論人不論事之意見在乎無怪乎股東嘖有繁言而多有期期以爲不是者矣至攻駁提存外國銀行之說者首因觸其信外人不信同胞之愛國心次復刺以請狀師逆耳之營于是公司辦事人得以藉口一倡百和祇有陳楊提放之問題絕無研究安放股銀之問題此不且更因論人而並其事亦忘却耶周督批詞有云股銀放在數百家天下公司無此辦法股東乎既知難提外國銀行之不是亦知散放羊城各號亦不安乎

記者亦佔粵路一份子股東當以股本爲重竊以爲此時大中至正之理自以急謀安放股本爲不二之問題陳楊之議提放固不可實行辦事人之所存放亦宜早設計否則股本一有虧蝕大股未交路事將不可問然即使數百家盤無倒累所入子息亦已斷短良多嗚呼及今而不速開銀行以自行安放股本亦復何待哉自開銀行自存股本自放自收一以外國銀行接揭之章程爲法其銀行之利權若何以此非正論姑勿贅述但以此股本而自開銀行即以子息一宗論之亦有比提放外國銀行及散放羊城各號其相去數目至令人可驚可駭者今試就現放羊城各號之利息與擬放外國銀行之利息及自開銀行之利息而約期分列以明之

一以此八百萬股本提存外國銀行六箇月以週息三厘五算共得子息銀拾肆萬元

以此八百萬股本散放羊城各號照現刊布利息扯算六箇月亦以週息三厘五算共得子息拾肆萬元

一以此八百萬股本自辦銀行照銀行以物業按揭最低之價以八厘週息算六個月共得三十二萬元另有股本八百萬可發鈔票四百萬元利息照上算又可得息十六萬元共計六月內得息四十八萬元

（以提放外國銀行及散放羊城各號與自開銀行比較僅六個月已斷短利息三十二萬元）

由此觀之合一年以計即子息已斷至六十四萬元矣況銀行一開其中茶造絲造及年終等利息更有溢至一分有奇者乎又況重以來春所收大股千餘萬乎不急急于此圖安置以重股本而拓利權而乃是集議所者痛罵公司辦事人是公司辦事人者痛罵陳楊三家彼此攻擊一月可也六月亦可也特恐六月內而股本已少三十二萬元入息矣吾有吾見吾不見孰則爲集議所諸人吾亦不見孰爲公司辦事中人就事論事以求吾所謂大中至正之理覺終無有愈于速以現收股銀而自開粵路銀行之策雖兩皆不是而知我罪我均有所不受以祇有據吾所見爲理者自抒吾論而已矣

本館特電

○初七日下午五點鐘接北京訪員專電云

揭督岑春煊前電奏淮揚徐海水災實因淮河淤塞以致成災現奉旨派盛宣懷辦理疏濬淮河事宜以工代賑着督率員役速行舉辦

又電云　聞岑春煊有改調奉天將軍消息

又電云　學部以教士李提摩太辦理山西大學堂卓著成效奏請賞給頭品頂戴

又電云　軍機章京定額三拾員不分滿班漢班其領班

羊城日聞

秩覲三四品京堂

○賜周督馥聯　周督七十雙壽已經奉到皇太后皇上賞賜各物計共十六起均紀昨報茲悉所有御賜之橫匾額一方係御題風清南服四字而特蒙賞賜之長聯一對聯語係爲粵海波澄資上略蓬春暖眷長年十四字云

○順德縢令以強權對待紳士　初三日順德縢令以前辦樂從層捐輿論沸騰不能得手強核陳紳文蔚辦理陳以不能對縢請其把持竭令押留陳紳以無罪對縢竟拖以老朽陳大憤自解其衣大言　可殺不可辱衆吏役爲之閧堂後大動公憤闔城紳士來署皆抱不平縢老羞成怒即飭六房檢券稟陳以重罪現聞闔邑紳界甚爲鼓譟云

○訊追惠和欠項之嚴飭　香港惠和銀號司事李煥南東莞人黃蔭石黃其九倒欠省銀號鉅款押解南海縣押追逾限屢不繳款昨由廣府提訊均供初二日已與銀號說妥交回收單並允代稟請釋等語袁令隨論以如兩日內不見銀號具稟來縣即行加鐐收監矣

○妓捐歸巡警局核辦　各商承辦各屬妓捐警費業經詳奉周督批准移交巡警總局核辦并先將各起案宗於十一月十三日列單移送照收各在案昨巡警局已牌示商民人等一體知悉嗣後如欲承辦妓捐應即自行赴巡警總局稟候核辦毋庸來局具稟以歸一律云

○鐵路公司爲葉雨田事覆公局函稿　總辦鄭爲呈覆事案奉貴公局札各坐辦內開照得本局先後接得上海團體會說粵路等兩次電稟稱六十二萬股東公舉盛職代表查賬向來不認葉雨田所飭公司斥逐免在省招搖並轉集議所等語本局復加查訪據各股東稟稱實有葉雨田其人在省招搖並有僞電禀人等事似此行爲顯係路政之蠹合行札飭札到該公司坐辦務即遵照嚴論葉雨田不許干預路事倘再陽奉陰違致肥衆怒定即行縣究辦毋違特札等因奉此敝總辦查葉雨田係上海大股東等公舉爲董事本年七月初三日電稟商部有案遵照商律總辦由董事選派總坐辦並無舉劾董事之權茲奉前因除遵札轉致董事局轉葉雨田知照外再總坐辦祇係公舉辦理官民交涉公牘一切股東反對互告等事實非總坐辦所能干涉公司人寵晋雖此中爲難情形諒邀憲局洞鑒合就備文照覆爲此咨呈貴公局請煩查照施行須至咨呈者十二月初四日

○粵路公司裁撤工程處　粵路公司閱奉鐵路公局札飭停支鉅款後所有支用各皆不肯肩承責任大有進取無據之勢茲聞日昨辦事諸人聚議僉以公局清查帳目雖已查訖惟打總局委尙須到公司及工程處查核支數應工程坐辦左小竹身故無人主持擬飭工程處將一切數目繳回公司先將工程處裁撤其管賬人暫行留用以備查問云云于是衆均贊成與議諸人皆畫押照行旋飭書記員致函工程處飭令照辦矣

○周督派朱恩紱籌辦礦務　周督以廣東民窮財匱日需柴價太昂機局輪船所用之煤皆仰給洋煤漏卮尤鉅自應考求煤礦集商試探以裕民生查有朱道恩紱精勤諳練研求礦政應派爲農工商務參議前往花縣及歸善縣屬之平海督同地方官將該兩處煤礦查勘明確是否官地抑係民產妥爲勘驗先行僱用土人開挖礦穴約取煤質若干送省燒驗合用與否再行籌辦至左近有無別礦并准會商地方官挖取礦質呈驗該道每月暫給薪水夫馬銀二百兩至應挖運礦砂人工腳力隨時批發已札行該道遵照矣

○周督批陳楊只有查賬之權　總商會爲粵督惑衆懇恩嚴察事具稟督院奉批公司存放支發各數迭據股東指控無論虛實均應官爲澈查一經查驗確實公司中人正可表明心跡該商會以振興商務爲宗旨何必不認股東橫生枝節至准陳賡虞等四人隨同委員查賬原爲消釋疑團起見現已奉准郵傳部漾電自應遵辦第彼等只能隨同查賬不能干涉他事來稟謂以經手鉅股付之陳楊三家殊屬誤會查原呈稱總商會三字並不列名又經控補疑竇甚多仰鐵路公局查詢商會此稟是何人呈遞此後似此匿名稟詞不准收理該局亦不准代遞云云

○鐵路公司稟報左小竹病故　粵漢鐵路公司鄭陶齋以左宗濬病故事具稟督院并咨呈鐵路公局茲將稟督院稟詞錄下　護稟大人閣下敬稟者竊照公司坐辦左京卿宗濬於十一月二十日因病回鄉就醫茲據家丁左升具報伊家主左京卿回鄉後病勢日重醫治不效於十一月二十九日因病身故等情前來除知會董事局遵照商律俟另舉定有人再行稟報外所有公司坐辦左京卿病故緣由理合稟報憲台察核咨部實爲公便肅此具稟恭請鈞安伏祈垂鑒職道官應謹稟

○集議所之公啟　公啟者我所內草創章程原擬在港延聘律師因恐各監察員未諳西例如到銀行查數必藉律師爲介紹用意本平允而周密現聞監察員中多有通西語者似可無須借助於律師前議當作罷論特此佈聞文瀾書院集議所謹白

中外新聞

擬派楊士琦來粵查粵路公司

聞農工商部郵傳部堂官以粵路又生風潮兩造均有電至京師擬奏派右丞楊士琦往粵省徹查一切情形

○漢口補獲萍鄉亂黨朱子龍情形　會黨朱子龍係贛之洞出示懸賞嚴拿者上月二十三日在漢口迎賓江館經眼線李顯生拿獲是夜九點鐘即在江漢關道署簽押房提審所有一切人等均不准擅入只桑道與夏口廳馮丞漢口都司陳士恒及朱四人而已直審至二十四日下午三點鐘始畢當即解送至武昌省城朱年約三十餘歲湖南人剪髮四裴由日本來漢僅止六日初訊時供稱係請假回籍省親訊時再三始供認爲革命黨但與湖南黨并不通氣云云審訊時已用雙鐐鎖於足上矣聞捕獲之後即由夏口廳賞哨弁李顯生洋二千元聞確係留學日本其名姓籍貫與湘撫出賞嚴拿者無異並未用刑即已親筆招供因而又拿胡瑛一名梁鍾翰一名俱係大頭目欲在漢口預備謀起事者又據朱供尙有劉家運即敬奄麗臣省垣等語張督因又嚴飭查拿

○條陳興辦國家彩票　御史成昌條陳政府請開辦國家彩票以濟新政要需聞有某大臣對於此事大不以爲然遂作罷議

○梁鼎芬請設曲阜學堂上四摺　湖北按察使梁鼎芬前日連進四摺　一爲請設曲阜學堂　一爲尊崇孔教以正人心　一爲曲阜學堂應專重孔子家書及經史學問其他禮樂射御書數皆係孔子所講求之學亦宜分門研究所有外國文皆一概不教　一爲曲阜學堂經費即由山東巡撫在山東學務經費項上籌撥十萬先行開辦

○商議收受美助賑款詳情　外務部因美國捐助淮徐海賑款與商約大臣商辦已志本報專電茲聞外務部並電詢梁使美國此舉是否出自商民善舉無關國際旋准復稱係由紅十字會募收商民捐助總統祇任勸論純屬善舉無關國際運船亦歸該會備用等語外務部又電商商約大臣以美國撥運糧食來辦賑將來報施之道有無流弊令即密籌電復呂盛宇盛宣懷覆電查糧食從遠道運來該價必貴長江以西運河以東歲尙豐稔倣處處賑均已派員四出採購糧食並免稅厘各就近處運往災區烟台現辦玉米每担不過二兩五錢臨甫現辦山芋乾每担不過一兩五錢高梁不貴但求散錢不便缺之尙可接濟運糧一節似可婉謝美邦既荷募捐相助已見格外交誼若有捐欵中國尙可設法購糧似可請止其來

○廷寄改督撫兼銜　各省督撫均接奉電傳論旨總督兼銜改爲陸軍尙書都察院御史巡撫兼銜改爲陸軍部侍郎兼都察院副都御史

活人無數諸熱立退

凡諸般病症當其初起之時不留意調養即至釀成大患就中發冷瘧疾系冒等症古來稱曰病之起因頗要留心加意此丸一治發冷瘧疾各症四時感冒頭痛目眩時疫惡痧咳嗽吐痰風濕瘀痛神經疼痛疹痘癲癇喉癢抽搐等症此外所有一切熱症一服此藥諸熱立[illegible]功效極大就中發冷一症最爲卓効

官府註冊商標　白壁靈丸

日本大阪北濱　參天堂大藥房

日本定價小盒金十錢中盒卅錢

香港永樂街瑞昌疋頭號　各藥房及洋貨舖均有發售

(經理處) 香港德輔道中卅五號　粵省其昌街南約拾號　廣生行啟

廣和洋酒廣白

CALDBECK, MACGREGOR & Co.

本號自一千八百六十四年開設至今垂數十年來專辦各國洋酒其味之香純貨之真實久蒙仕商稱賞近日消場愈廣中西推許遐邇馳名如本港制台及各等陸軍兵房各國兵艦到港所需之酒皆來本號採買即前大英國康諾公府幸港各華商在高陞戲院筵宴所需用之品亦本號供給本港中國富商皆用本號之酒總之價廉貨美與別家不同亦無庸絮述倘諸君賜顧所移玉至中環大馬路門牌十五號本行面商便妥

丙午十二月　廣和洋行謹啓

袖珍日記

是部共三百餘頁國朝紀元月令槪署人名錄雜錄各省府廳州縣指掌中國電報章程摘要中國部政章程中國各鐵路輪船客脚價目章程表共數十種最便攜帶誠懷中日記良品也

每部價銀二毫五仙

光緒卅二年十二月初四日　發售處威靈頓街聚珍書樓謹啟

新譯各種偵探小說發售

康南海 四毫　女媧石 二毫五　黃帝魂 一元　拿破崙全傳 一元　情海劫下卷 四毫　真愛變隨傳 二毫　新戀情 六毫　佳人奇遇 七毫　許中花 五毫　新舞臺 八毫半

[illegible]花 四毫　恨綺愁 六毫　織情記 五毫　新廣東 三毫　大魔窟 四毫　彼得警長 九毫　啞旅行全 八毫半　賣國奴 四毫　新孽鏡 五毫　女魔力 一元三毫

香港中環威靈頓街聚珍書樓謹啓

楊少泉西法鑲牙

食物所養生而必賴齒牙以咀嚼故齒有朵頤之奉而稍有牙患即不能盡食品之滋味則於衞生之道大有防礙爲是以牙科一道實爲衞生之大關鍵凡欲講求衞生者可不留意歟弟專門此藝有年閱歷甚深其中利弊莫不盡悉茲更考得以前未有之新法於醫牙補牙鑲牙[illegible]金套或搭橋等件[illegible]真妙法[illegible]價格外從廉[illegible]補天功其益非淺[illegible]到中環鉢甸乍街口三十號即大馬路[illegible]號永南鐘錶舖後便懸尚每逢禮拜下午兩點至四點贈醫口患牙不取分文

丙午年七月廿九日　楊少泉謹啟

真光公司洋貨　不二價

啓者本公司秋季曾有綫笠彩標平售志在貨物通流免涉儲滯今也時屆隆冬經預早備辦禦寒之物即如鶴絨枕鴨絨被全毛金山鶯鶯氈各色男女羊毛笠衫毛線線襪手笠珠袋大小地氈檯氈海虎氈衞生衣裝膠鞋膠靴等以應富商貴介賞鑒深擇所有之件俱屬精華燦爛金碧輝煌物美價廉無須贅說務便貨客照來惠往怡然照顧雖屬利獲細頭而貨行亦兄深得計也現在品物衆多不能盡列伏望枉駕無棄幸甚

香港中環大馬路真光公司謹啟

接理律務

啟者僕與伊尹士及夏士端兩先生合辦之股份經已停止現已自行設立公事務接辦大小訟務契券轉手與及一切律例文件本公事務在德輔道中第十四號式樓即伊尹士狀師寫字樓對面由巷請進

英一千九百零七年正月三號　克定存案律師啓

看看看　印字機器廣告

啓者弟有三十六度大五彩石印機器一副此機可兼作活板印字之用又有搭皮帶煤油邁力機器壹副出賣價銀格外平沽　諸君賜顧請移玉到香港威靈頓街聚珍書樓問鮑叔顯翁引看

丙午年十二月初一日　蕭贊如啓

威林栢公司

(博物院前面第十四號)

專辦機器師兼代辦各種機器凡欲[illegible]者請向本公司偉倫恩威之華人談論

VERITY'S 大偉倫公司專門代理人[illegible]

[illegible]電燈[illegible]製造[illegible]機器[illegible]

機器實設物料常有電燈電綫及各種機器物件附設各色齊備到本公司經售[illegible]士 Verity 之蝦頭光電燈有五百枝燈之光其[illegible]不過九燭[illegible]請貨者請先到本公司面商必能如意[illegible]

一千九百零六年七月十三日啓

源安洋面火燭保險滙兌附揭積聚按揭貨倉有限公司告白

啓者本公司實備資本銀壹百萬圓專保輪船帆船渡船裝載貨物來往中外國各港口岸及保大小輪船艇船渡船船殼無洋面意外之虞兼保本港屋宇貨倉傢私貨物等件火險俾獲安全之處所有保險規式均照英例辦理滙兌附揭積聚按揭貨倉等統經舉辦章程妥協規矩從良富商光顧請至南北行街門牌第九號本公司總局外埠洋面保險則由各分局及代理諸君接辦上海火險則由上海分局兼理尚冀垂青是所厚望此佈

○上海分局設在上海英界二擺渡門牌壹百九十六號

○漢口分局設在漢口河街門牌第壹拾伍號

○星架坡分局設在星架波中街尾門牌五十六號

○粵東分局設在粵東省城打銅街門牌第三號

光緒三十一年臘月十五日　總司理人李友山謹啓

泰和洋行火險寶號告白

啓者本行代理之鳥思倫敦保險有限公司資本銀二千萬元及步列顛亞啤利近保險有限公司資本實備銀式千萬元係保受屋宇倉棧貨物無火險之處茲承諸君囑託與保險生意接理火險號生意請諸君惠顧到本行省城沙面辦房十八甫本行分局佛山新寧街其昌行內分局商均可與有意外[illegible]謹啟

丙午年六月十二日　泰和行謹啟

李占記遷鋪廣告

啓者本號設在香港文咸東街門牌第三十七號專辦各國上等新式鐘表發售並聘有名上師精工修整鐘表風雨針千里鏡留聲機器船上水羅經等件向蒙富商賜顧久已馳名茲因生意日廣貨色繁多舖面狹窄不敷陳設故遷往右便門牌第七十一號開張現有特式金銀表報刻報點各欵間表衞生藥水眼鏡風雨寒暑針時欵新式大少雙單千里鏡不惟利便更可藏身仕商探取定價從廉倘蒙惠顧請移玉步是荷

光緒卅二年九月十七日　香港上環文咸東街李占記啟

正戊隆創製衞生香草生髮油發行

本號生髮香油久已馳名茲復講求衞生新理改良監製確與別家不同功難盡述今遷至太平門楊巷東向發貨　貴客光顧固要細認招牌猶須分辨油味庶不致悞

省城楊巷榮記祥棧洋貨店代理

丙午年九月初八日　正戊隆謹啟

價廉物美

啓者本號現有新到頂靚各欵縫衣手車京蘇什貨白鉄烟筒東西洋貨發售價目格外相宜貴客賜顧請移玉至上環大馬路門牌二百二十六號

丙午年十一月初七日　瑞與隆號謹啟

利濟公司直往秘魯輪船廣告

啟者本公司自乙巳年開創來往香港秘魯輪船航路連租連諸士火船四水均皆順適船上招呼安當來往客商稱便現本公司之船係直往直返行程肆十天必到不比別公司之船沿途埋埠担擱悞期今連諸士火船租期已滿定實另租別船務比連諸士火船更加快捷倂在船內配置電燈價格美備以飫來往客商之望準以丁未年弍月內在港放行水脚務然比別公司更平至時必有安當船隻斷無貽悞諸君幸勿懷疑如欲前往該埠營謀者望祈留意是荷此佈

丙午年十月廿七日　利濟公司啟

中西大藥房告白

啓者本藥房開設於中環大道中第二十二號門牌即香港大酒店對面專運各項原庄西藥及精製西藥膏丹丸散外國香水香料藥酒藥油藥餅藥水及中西婦女所用脂粉香水等物發售額外價廉並延化學師督製諸藥另有西醫每日下午三點半起至四點半止在本藥房贈醫不受醫金特此敬告俾求醫求藥者知所問津焉

丙午年二月三十日　中西大藥房主人啓

明生梳打

本號加選精工上料自製雪白梳打發行諸尊探辦請到香港中環奧輪棧口門牌第拾三號面商是荷

光緒卅二年二月初八日　明生號謹啟

鄧次權增廣英語[illegible]

經前次改良咸推爲善矣之現欲今再用精[illegible]西裝並於數十門類中加多篇頁五十有奇一切對答尋常信札雜要等廣增數百餘句實爲訂新巧竟[illegible]所關錦上添花大有造於學者也欲得通英語之捷徑者當知所問津矣每本售價銀壹元如欲玩其圖者請移到寄售處購買可也

香港　省城　各書坊均有寄售

光緒三十一年十一月十二日

中環荷李活道緒發售處英華書庄謹啟

興利除弊妙藥捲烟

嘗考烟草之用遍佈全球近年尤以[illegible]益盛蓋烟之性質能辟除[illegible]與對答之際啣吸之會吞吐[illegible]與遊蕩而無捲烟則尤爲便用因以盛行人嗜之甚習然自外洋漏卮日深近日[illegible]總有識之士慨焉以挽回利權而製烟[illegible]

[illegible]

本公司定期六月初四日開市

(茲將各價列左)

雙喜牌香枝庄欵每包定價每包一毫五

雙喜牌減價一毫二

[illegible]

丙午年六月初一日

鐵線纜發售

啟者現本行有新到伍寸至七寸大鐵線纜三大捆發售如欲者請至本行面議價甚相宜
光緒卅二年　九月　二十日
未士佐治孖洋行謹啟

承受聲明

啟者上環大馬路大道中門牌二百八十二號榮華金銀首飾生意原日賴桂朋蕭椽芳李慶堂李明生凌貢典堂蕭華卿合股全做由乙巳年六月初九日起做至丙午年十一月三十日止今李慶堂李明生凌貢典堂蕭華卿四人志圖別業愿將名下所占之股份頂與股內人賴桂朋蕭椽芳承受十二月初一日經已交易清楚日後我榮華生意盈虧以及收支銀兩事務概與退股人無涉特此聲明以免後論
光緒卅二年十二月初三日
承受人　賴桂朋　蕭椽芳　全啟

承頂告白

啟者中環永樂街二號門牌協華隆洋貨車衣生意今各股東志圖別業愿將全盤傢私什物一概頂與協德堂承受經已十二月初四日交易清楚日前如有欠到各號銀兩等事俱歸舊人支理與新承受人協德堂無涉自頂之後仍用回協華隆招牌開張日後生意盈虧與退股人無干特此聲明以免後論
丙午年　臘月初六日　新承受人協德堂謹啟

日本洋面火燭燕梳公司告白

啓者本公司實備資本銀叁百萬圓專保洋面火燭燕梳倘有不測賠償快捷規矩妥善諸君光顧請到渣打銀行二樓本行辦房面議是荷
光緒卅二年　又四月　初三日
代理人日森洋行辦房謹啟

昭隆泰

專辦船嘜片督臣藥料各款大小快鏡影相箱各式影相器具幷新到頂好草帽氈帽上等全皮男女西鞋西靴新款各色花布革布價實相宜
貴客光顧請移玉步
舖在　香港中環德輔道門牌廿六號
省城十八甫

聲白

弟前者做到本港中華輪船公司股份共廿股號數係由七千七百弍拾五號至七千七百四十四號止己于本年西歷一千九百零六年七月十八號賣與黃卉生翁自理但該股份之息摺紙曾經失去曾到該輪船公司掛號如有拾得此息摺者俱作爲廢紙特字聲明以免後論
謹此佈聞
丙午年　臘月初四日　弟李枚臣謹啟

活八無數諸熱立退

凡請殷病症當其初起之時不留意調養卽至醜成大患就中發冷虐疾⋯冒等症古來稱爲……

先施公司

始創不弍價

啟者本公司新到各色線仔絨羽絨厚絨北棉羊毛衫衛生衣服鴛鴦氈海虎毡鶴絨被珠被珠毡線襪羊毛襪綢巡肥兒餅干各款洋貨無不俱全價甚相宜 諸君光顧請移玉至大道中門牌一百七十二號樓便威靈頓街一百二十三號面議是荷
光緒卅二年　八月廿六日
先施公司謹啟

日森洋行

代理日本洋面火燭燕梳公司告白

啟者本公司總行在於日本大阪埠開設拾有餘年實備資本日金叁百萬員另盈餘積項壹百肆拾萬員專保洋面火燭燕梳生意週有意外賠償格外快捷務察妥善茲粹設分局於上環鐵街第八號門牌三樓 諸君光顧請移玉到本公司分局內與岑仲卿先生面商便安伏祈留意賜顧不勝欣幸此佈
光緒卅二年　十月初五日
日本洋面火燭燕梳公司
香港總代理人日森洋行謹啟

恒安洋面火燭保險兼貨倉有限公司告白

啟者本公司實備資本銀壹百萬圓承辦保護來往中外通商各港口輪船船艘船上金銀貨物及本港屋宇傢私倉棧貨物無論水火意外之變均照數賠償辦理務察妥善現本公司在德輔道中門牌弍百九十五號 諸君光顧請到本公司投保外埠則由代理人經辦仰祈留意不勝欣幸貨倉現未理妥此佈
辛丑年　二月　十六日
司理人陳廉孚
協理人譚濱謹啟

造大小機爐輪船

啟者本廠自同治初年開張至今四十餘年久蒙貴商光顧遠近已馳名精造新式各種大小機爐輪船等利便堅固巧究異常兼辦外洋銅鐵鋼器皿前在灣仔今遷往下環大馬路東門牌第壹百八十一號開張前設一機在省河南洲嘴新街口均造各種大小機爐輪船 諸尊光顧請移至香港小廠面商或省小機亦可均聽其便此佈
光緒三十二年　正月　初六日
香港下環大馬路同昇機器廠謹啟

看看　印字機器廣告

啓者弟有三十六度大五彩石印機器一副此機可改作活板印字之用又有搭皮帶㘵油運力機器壹副出賣價銀格多平……

威林栢洋行公司

（博物館街面第十四號）

啓者……

項舖告白

啓者省城揚巷建昌隆疋頭店所有舖底一切傢私什物全盤由該店司事人會行底同各東頂與宏業堂承受前經投貼今再三改期准定十二月初十日交易誠恐遠近未及週知如該號有欠到各號付項貨項揭借會項及轇轕未清等情祈早日標明特此佈聞以免後論
光緒卅二年十一月廿五日宏業堂啟

三井洋行代理明治火燭燕梳公司告白

啓者本行代理明治燕梳公司開設經有十餘載矣專保岸上屋宇幷舖戶機貨物傢私等件無火燭之虞倘有失慎立即賠償快捷妥當茲香港分局設在文咸東街門牌五十二號永豐隆號內朱松初秦壽初先生澳門分局在船澳口街廣章號內賀葆垣黎潤生先生 省城分局在十八甫瑞芳洋紙號內林鶴琴林達卿先生 佛山分局在直街義芳洋紙行 新會城江門分局在鹹魚街穗昌號內蔣樂南先生 西南分局在河傍街福源銀號內式如先生梧州分局在九坊街滙安銀號內潘瑞堂先生如 富商欲就近在港投保各埠火險可到本港分局面商亦可通融辦理此佈
丙午年正月十七日
三井洋行啓

三井洋行代理日本火燭保險燕梳公司告白

啓者本行代理日本火燭燕梳公司實備資日本金叁百萬員總公司設在大坂開創經十有餘載矣素蒙殷商取信現擴充設在香港專保岸上屋宇幷舖機貨物傢私等件無火燭之虞倘有失慎立即賠償快捷妥當如遇意外各事通融辦理凡日本及英國中國通商口岸均有接保以慰諸君之望香港分局設在文咸東街門牌五十二號永豐隆內問吳雲廷吳玉堂朱松初先生便知澳門分局設在船澳口街廣章號內問賀穗垣先生便知諸尊留心關照爲荷此佈
丙午年　十一月廿三日
三井洋行謹啟

鄺源敬美國

西法　鑲牙

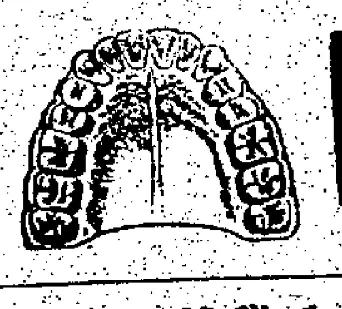

鄺源敬牙科大醫士台鑒 弟素有牙患經多人代鑲俱欠精良惟蒙 先生再鑲儼若生成况價廉術美牙科之聖手也弟感佩莫名謹頌數言刋登報端聊當鳴謝俾牙患者知請教於 先生也敬頌 台安
館設在中環大馬路五十一號二三樓華商會所對面
一千九百零五年　六月廿四號
香港屈臣氏大藥房弟麥士路肥啓

中西大藥房告白

啓者本藥房開設於中環大道中第二十二號門牌即香港大酒店對面專運各項原庄西藥及精製西藥膏丹丸散外國香水香料藥酒藥油藥餅藥水及中西婦女所用脂粉香水等物……

明生梳打

本號加選精工上料自製寶白梳打發行諸尊採辦請到香港中環奧輪眞口門牌第拾三號面商是荷……

香港代理人屈臣氏大藥房

香滑玫瑰色梘

（第四千七百一十一號）

貴客光顧請到香港皇后大道本寫字樓面議可也

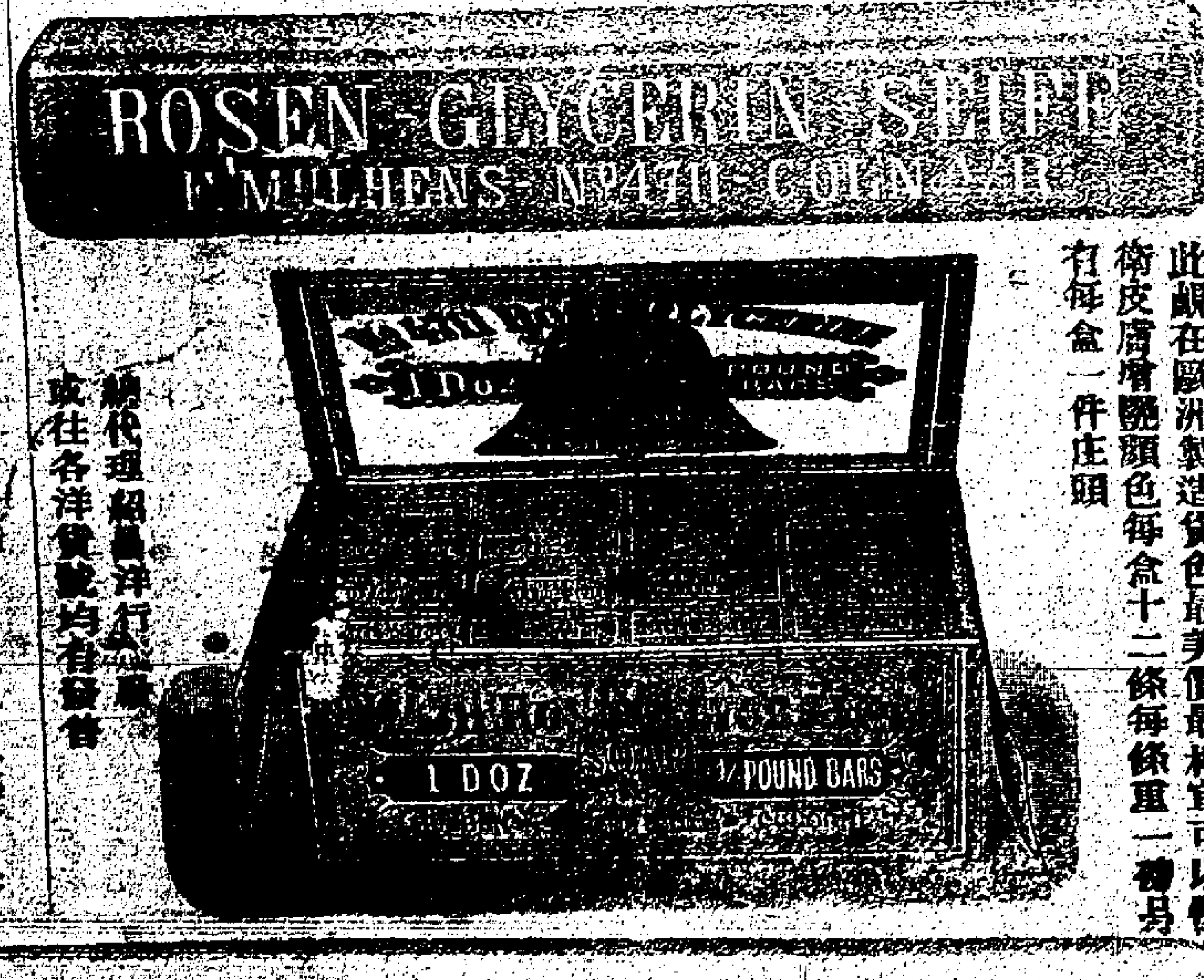

總代理紹昌洋行
或往各洋貨號均有發售

此梘在歐洲製造貨色最美價最相宜可以保衛皮膚增豔顏色每盒十二條每條重一磅另有每盒一件庄頭

DOUGLAS GRAHAM
COMMISSION AGENT, &c.

啟者本行設在香港中環德輔道即屈臣氏新行樓上專辦各國上等傢私鉛鐵鑄大小機器諸色雜貨玻璃磁器洋衣疋頭籃衫線襪洋藤膠鞋鐵頭伙食幷船上器具什物漆油顏料大小玩物各種洋貨俱全價甚相宜新式貨辦多備以便 貴商隨時到看懇新賜顧不勝厚幸
丙午年　四月初五日
香港英商吉星洋行謹啟

新廣告

本號在香港中環德忌笠街第十號月一號開張洋貨疋頭兼做西國女裝衣服到本號或上門裁度隨從其便所有貨物概是新到時款鮮明精緻不獨合西婦所用亦合華人男女所需舖中貿易俱是英屬婦女主持均唐話應酬無窒不諳英話爲得特字奉聞留心光顧是荷
丙午年　八月十四日
公司謹啟

聲明告白

立退名下股份生意人李慶堂李明生凌貢典堂蕭華卿等今因志圖別業情願將乙巳年合伴做香港上環大馬路門牌第弍百捌拾二號榮華首飾生意全盤頂與股內人賴桂朋蕭各村承受自今以後所有揭借銀會項兩等情事俱歸承受人支理但榮華號日後生意盈虧與退股人無涉並任由賴桂朋等做回榮華字號開張今欲有憑立此退約單壹張爲據
光緒卅二年十二月初三日
立退股份人　李慶堂　李明生　凌貢典堂　蕭華卿　仝啟

告白

啟者弟二人在香港乍畏街八十一號門牌開張棉花棉紗店字號錦和凡有定買棉花棉紗合同定單即別欵生意單券必須蓋有本號圖章暨弟二人中有一人簽名方得作實否則視爲廢紙與本號無涉特此聲明以免後論此佈
光緒卅二年　十二月初四日
劉展廷　羅雪甫　謹啟

香港華字日報行情

○招商港局火船名致遠初五日由上海開行初捌日到港
○日本郵船火船名八幡丸初五日由長崎開行約初玖日到港
○日本郵船火船名能野丸初陸日由上海開行約初捌日到港
○中華輪船火船名亞刺巴馬廿壹由星國市倫打古晉開行約正月初弍到港
○天祥洋行火船名梳勿殺壹日由神戶開行來港
○山打洋行火船名奧士地利亞初弍日由星架波開行約初玖日到港
○東洋汽船火船名日本丸初五日由橫濱開行約小呂宋約拾五日到港
○昌興公司火船名亞甸仁廿玖日由雲哥華開行來港
○打行火船名邊拿力初弍日由星架波開行來港
○勿者士行火船名比連士昔楝士文初弍日由雪梨開行約廿肆日到港
○昌興分司火船名他打初弍日由長崎開行往上海來港
○太古洋行火船名濟南初弍日由雪梨開行約廿陸日到港
○渣甸公司火船名南生初弍日由加刺吉打開行約拾柒日到港
○法公司火船名宜源初叁日由西貢開行約初捌日到港
○法公司火船名多倫初陸日由西貢開行來港

光緒三十二年拾弍月初捌日 由香港華字日報刊布

香港華字日報附張

光緒三十二年丙午十二月初八日

大英一千九百零柒年正月廿一號 禮拜一

大阪商船會社

准期常開往來中國之南及台灣上海等埠

前往汕頭廈門福州埠 准十式月初七早開行

往汕頭廈門淡水安平 ○蘇細丸 ○瓜打

往汕頭廈門福州上海 ○梳素丸 左仙丸

前往汕頭廈門淡水埠 福吉察丸 准十二月初十天明開行

啟者本公司有堅固快捷火輪船如上開各准期往來無誤且船身配置電燈上等一號客位華麗堅捷可稱兼接直運貨客往上海及揚子江各內埠者本公司上海分行亦有火船轉駁十分安當貴客欲搭船附貨者請移玉至德輔道中門牌八號本公司辦房面議

光緒卅二年六月廿五日 大阪商船株式會社謹啟

啟者本公司茲有堅固快捷火輪船名 ○金邊 前往安南西貢埠 准十二月初十日開行 貴客欲搭船附貨者請到本公司面議此佈 上環和發成內瑞與公司謹啟

啟者本公司茲有堅固快捷火輪船名 ○財生 前往上海埠 准十二月初八日開行 ○麗生 前往石叻庇能卡剌吉打 准十二月十一日開行 貴客欲搭船附貨者請至本公司面議是荷 [illegible]公司謹啟

啟 [illegible] ○香港 前往海口海防埠 准十二月初十[illegible]午七點鐘開行 [illegible]

啟者本公司茲有堅固快捷火輪船名 ○文尼刺 前往小呂宋新金山埠 准十式月十九日[illegible] 貴客搭船附貨者請至上環文咸東街本公司面議是荷 鴻[illegible]公司謹啟

啟者本公司茲有堅固快捷火輪船名 ○愚卑士亞 往星架波庇能夏威咸北埠 准十二月十四日[illegible] ○士間地亞 前往上海神戶橫濱埠 准十式月十九日開行 貴客欲搭船附貨者請至本公司面議是荷 咸北輪船公司謹啟

[illegible] ○滿衣高路 前往上海日本雲哥華埠 准十二月初十日開行 貴客欲搭船附貨者[illegible] [illegible]輪船公司謹啟

啟者本行茲有堅固快捷火輪船名 ○太原 前往橫濱神戶埠 准十二月初八日開行 ○岳州 往寧波上海埠 准十式月初九日開行 ○得安 前往小呂宋埠 准十式月初九日開行 ○漳州 往汕頭廈門寧波上海埠 准十二月初十日開行 貴客欲搭船附貨請至本行或上環本行船務寫字樓面議 太古洋行謹啟

啟者本公司有堅固快捷火船名 ○執斑 前往星架波庇能檳榔吉打 准本月初九下午三點開行 貴客如欲搭客附貨者請至本公司面議是荷 德沙宜公司謹啟

啟者本公司茲有堅固快捷火輪船名 ○伊豫丸 前往神戶橫濱域多利些路及花旗內地各埠 准十二月初九日正午開行 ○神奈川丸 往星架波哥林保砵息馬些路倫敦安活等埠 准十二月初十日天明開行 ○日光丸 往長崎神戶橫濱埠 准十二月十一正午開行 ○八幡丸 前往他士參烏湯士威路庇厘士濱雪梨美利畔等埠 准十二月十二日正午開行 ○備後丸 前往神戶橫濱埠 准十二月十三午開行 ○遠江丸 往星架波哥林保孟米埠 准十二月十八天明開行 貴客欲搭船附貨者請至本公司面議此佈 日本郵船公司謹啟

往上海日本各埠檀香山舊金山等

東西輪船公司 花旗輪船公司 東洋汽船公司

兼接轉搭客駛往歐洲各國大呂宋閂拿打等埠
又接轉搭客往麥西哥及南北美洲各內埠
如有火車相接即由火車轉駁

花旗及東西輪船公司各輪船開行日期開列 ○蒙古 准十二月十六日開行 ○多力 ○滿洲

東洋汽船公司輪船日期開列下 ○美洲丸 ○波斯[illegible]

已上各船[illegible]頭等位[illegible]二等位[illegible]大艙位[illegible] 本公司[illegible]

花旗輪船公司 代理東西輪船公司 代理東洋汽船公司 同啟

往日本砵崙

啟者本公司茲有堅固火船名那文士亞 准十一月廿四日開行前往武治神戶橫濱砵崙轉駛花旗各埠 貴客如欲搭船附貨者請至德輔道本公司面議可也

丙午年十一月十二日 順昌輪船公司謹啟

源盛公司

啟者本公司現設總局在文咸西街門牌六十四號[illegible]保險[illegible] 光緒卅二年二月初一日 [illegible]代理人[illegible]謹啟

華興燕梳公司分設代理告白

啟者本公司創自上海專做火燭洋面保險貨倉備資本銀壹百萬兩向蒙[illegible]香港加切代理專保各項平安[illegible]決捷所有保險章程俱照英例辦理務求妥協諸君如欲投買保險請至德輔道中門牌第二十八號美記行代理處面商是荷 光緒三十二年三月初三日 上海華興水火保險有限公司告

黃寶石醫生

弟乃名羊石壇挽沉疴選寓蘭桂坊六號到診二毫出轎元二早夜加倍兼授醫學 回一旦五

香港大馬路二百一十號門牌[illegible] 萬應珍珠散 百日咳[illegible] 光緒三十年九月初三日 [illegible]

致榮鐵銅

本號專辦外國[illegible] [illegible]

日森洋行

代理日宗火燭保險公司告白

啟者本公司向在日本東京城開設已拾餘年素蒙殷商取信現在攬充在香港開辦專保岸上屋宇舖棧貨物傢私裝修等件無火燭之風險有失慎立即賠償定必異常快捷妥當以慰諸君之望分局設在文咸東街門牌八十九號萬生源安南庄內請問李維新朱兆琦兩位先生便知諸尊留意關照為荷此佈

光緒卅二年九月二十日 香港日森洋行謹啟

寄售應驗婦科丸積散

水藤何敬之先生[illegible] 萬應婦科丸在德輔道[illegible]寄賣[illegible] ○積散寄售處[illegible] 荷李活道文[illegible]閣書坊

啟者本行有堅固快捷火輪船名 ○梳勿 前往日本[illegible]埠 准十二月廿三日開行 貴客欲搭船附貨者請到本行面議此佈 天祥洋行謹啟

啟者本行茲有堅固快捷火輪船名 ○岐連他列 往上海長崎埠 准十二月初九日開行 貴客欲搭船附貨者請至本洋行面議是荷 歧連洋行謹啟

啟者本公司茲有堅固快捷火輪船一艘名 ○二辰丸 前往神戶門司埠 准十五落貨十七日下午開行 貴客搭船附貨請到德輔道西百四十三號本公司面議水腳相宜 順泰公司謹啟

啟者本公司茲有堅固快捷火輪船 ○海門 前往汕頭埠 准本月初九天明開行 貴客欲搭船附貨者請至本公司面議是荷 得忌利士公司謹啟

啟者本號茲有堅固快捷火輪船名 ○金陵 前往安南西貢埠 准廿七落貨初九日開行 貴客如欲搭船附貨者請至本號面議是荷 萬[illegible]號謹啟

啟者本號代理捷成洋行堅固快捷火輪船名 ○坭士北 往廣州灣赤坎埠 准十一月初九下午開行 ○亞美高 前往海口北海埠 准十二月初九下午開行 貴客欲搭船附貨者請至上環本號面議是荷 代理人[illegible]謹啟

山何醫士衛生要書

山何醫士創設二十六年有餘名馳歐美及遠東分設寺局於各埠又設局在日本已開二年現設駐中國總局於香港以便內地各處購靴橋力是電帶者亦將到年矣○山何醫士靴橋力是爲電帶之始祖即從來出售於遠東及中國者亦以此爲最真最先醫防患自然無害瘥愈之後不須佩○山何醫士所著天然健體一書增訂改良爲電帶最善之本詳言天然之法能醫百病又述電氣從何發見並有衛生要冠圖冠貝等少男女以康強延壽之方此書附有鋅電電帶圖說投緘羹等均譯作漢文電帶價目辦亦在書內如欲攻閱者請將姓氏居處緘達自然寄送不索分文○山何醫士靴橋力是電帶能治筋腎肝脾肺膀胱等病腹痛食滯大便秘結小便處急骨痛風濕四肢痲木脚氣症花柳白濁蠱脹水飲黃疸沙淋喘哮咳嗽失陰陽元力退精砂淋疝氣未老先衰小腸疝氣腸事不舉腎虧縮陽及各種婦科頭痛白帶脊痛暈眩風寒胎前產後小產白帶血山崩子宮虛弱經前經後腹痛月經不調過勞酒色過度洋烟癮等患欲求子息者亦可與腸腐嗣甚而險怪雜症藥石無靈者此電帶亦可奏效其餘能治種種疾病不勝枚舉即無疾之人月用三四次亦能防患壯身精神增健眠食大勝往常

證明

山何電氣公司主人鑒　敬啟者前月道出香江得購　貴公司靴橋力是電帶一具日來如法施用覺向患之咳喘等症即獲痊愈氣體日臻強健數年痼疾一朝不藥而愈感荷　隆情實難言喻是非　貴公司仁心濟世不獲臻此功効奉酬無物聊具片言藉達謝忱耑此敬頌
日祉　統領廉欽防營署北海鎮總兵官何長清謹啟

山何電氣公司主人鑒敬啟者前承　惠寄靴橋力是電帶一具殊深紉謝惟是頭暈夙疾未嘗試故雖耳其名不敢漫然隨聲以揄揚也今春友人徐君體質夙弱兼患風濕已成癱瘓之症亟待是帶以贈之竊不匝月痼疾頓除鳴呼功奇而效捷矣夫二十世紀一電氣發明之新世界也凡自舟輿車馳以至郵傳話遞靡不兼賛博取利用日宏而貴公司復能以之術代鍼砭功賽培養肓占勿藥誠扶衰救弱之良方益裨衛生溥濟世人之妙具宜其蜚聲歐亞久已普惠十商特泐謝書用彰實效專此佈答順頌
日祺　出使日本國大臣鴻臚寺正卿楊樞拜啟

本公司總局分局禮拜日仍照常開門以應購者急需

如欲　光顧將請　賞臨　倘附緘來請寫明姓氏詳居爲要
「倘函取衛生要書請聲明得閱此報」
香港中環皇后大道大鐘樓斜對門角頭第卅肆號弍樓山何電氣公司謹啟
一局分設廣東廣州城大新街中約門牌第一百七十八號　省城分局電話第二百號
一寄售處在廣州城內雙門底照會臺商店

聲明告白

啟者弟在香港魯麟洋行充當辦房之職自起至止經有多年迨因年老事繁經於壹千九百零五年正月一號將該洋行辦房職事讓與羅氏接辦當時面訂所有以前由弟經手數目銀両幷有經弟担帶各蓋有辦房圖章揭項借項相保各等單據未有繳同注銷或自前遺失至今見同者或因該單據未盡經手其於數目頭緒未得明白者限於本丙午年之內倘有仍存單據新即携來魯麟洋行辦房內與弟當面核明照慎重如果過期不來核算者概該單據視爲廢紙先此聲明免滋異議此佈
光緒卅二年　十一月　廿六日　愚弟莫耀堂謹啟

新到山東各色牡丹枚桂花秩寄售

啟者本園有山東客寄來各色牡丹花秩代沽（計開）
紫色牡丹　宮粉牡丹
黑色牡丹　雪白牡丹
灰色牡丹　山東枚桂
貴客零沽或躉買均可請到跑馬塲
間愉園花王有便知
另有盤頭牡丹枚桂及合時各
種鮮花出售以應新年陳設
光緒卅二年　十一月十三日　黃坭涌跑馬塲愉園啟

謹君探辦此佈……及齊丹丸散各項列左
萬應普救丸　婦科白鳳丸　萬應回春丹
八寶光明眼散　至寶女金丹　參茸寧神丸
神效跌打丸　清心牛黃丸　參茸衛生丸
硃珀抱龍丸　名目太多不能盡錄
光緒卅二年　十二月初一日　香港上環文咸街壽世堂老舖謹啟

聘人

丙午年　二月廿六日　華芳主人啟

茲欲聘請一上等印字Printer其人必須……有意者請修書由本館代交封面寫……便安
一千九百零六年　七月　廿一號啟

調理月經根治子宮各症

婦科各症中經水不調最爲要症本藥房虔製發售每月丸揀選藥料悉心研究屢試屢驗靈應無匹凡經水不調經水閉滯經水難通或月經絕無或稠血塊數年間經水過少之人或月事參差經期不定之人此外因由經水不調所發之各症即氣逆頭痛食思欠乏腹腰及子宮等處抑鬱或疼痛等症服用本劑奏効靈妙真乃婦科第一之靈藥也

月經不順
最良新藥

（日本定價）
三日分量　二十五錢
七日分量　五十錢
十四日分量　壹員
念一日分量　壹員四十錢

調劑老舖　日本大坂心齋橋　丹平商會大藥房

（經理處）
香港德輔道中收百號
粵省其昌街南約拾號
香港永樂街瑞昌正頭號
各藥房及洋貨舖均有發售
廣生行啟

請防假冒特別廣告

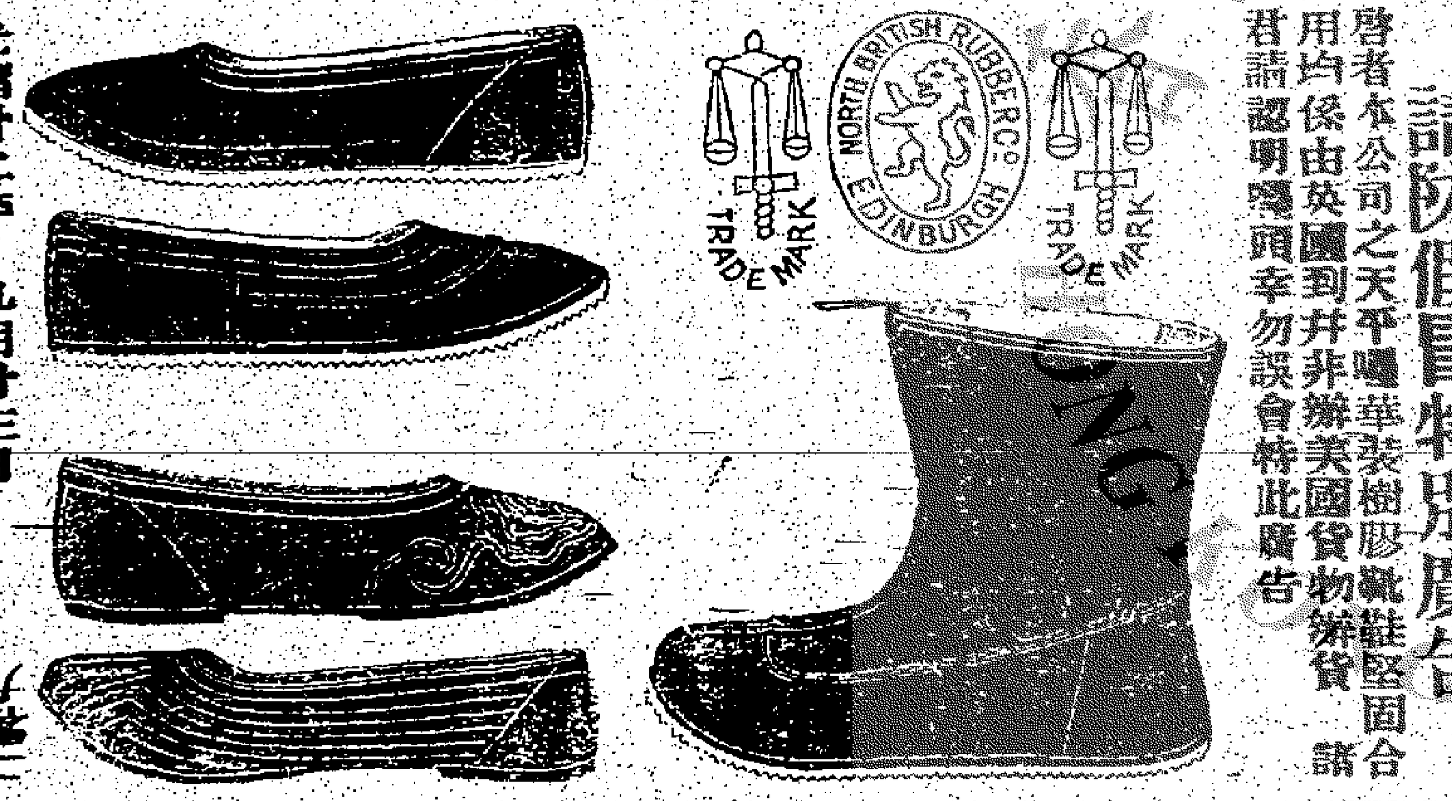

啟者本公司之天平嘜華裝樹膠靴鞋堅固合用均係由英國到幷非辦美國貨物辦貨　諸君請認明嘜頭幸勿誤會特此廣告
光緒卅二年　九月廿三日　英商香港紹昌洋行代理人謹白

香港磨麵有限公司

啟者本公司現在中國租與大英租界將軍澳地方創設磨麵廠專用新式機器製造上等靚白好根力麵粉貨物精美價值相宜定於不日開張　諸君光顧請移玉至新海傍車打道式號門牌頂樓本公司面議可也
光緒卅二年　十月十二日
一千九百零六年十一月廿一號
香港磨麵有限公司告白

特別去牙積及固齒香條

牙乃面目上之最緊要之部但牙有不潔之積談中大不雅觀惟有多等欲去其積便牙潔白別無良法欲用刀仔刮之實有損害其齒現本號特辦此種去牙積固齒香條但將此香條輕輕擦有積之牙其積即化各牙均能潔白後用本號之玫瑰或加波力牙粉早晚擦之永無牙積及牙痛之患也
去牙積香條每枝　三毫半
玫瑰牙粉　大二毫半　中壹毫
加波力牙粉　大二毫半　中一毫五先
並有藥房貨物材料俱全
香港德輔道中收百號
粵省其昌街南約拾號
廣生行啟

貴重物業展期拍賣

啟者佐治林勿先生承銀主命展期於一千九百零七年正月式拾捌號禮拜一日下午三點鐘在其部爹利街夜冷館將後列之貴重物業出投
該業在本港域多利城經在田土廳註册作爲岸地段第七百九十六號共量約四萬九千丁方英尺大地紙係九百九十九年期每年地稅三百二十四元連上蓋屋宇即香港域多利城第三街門牌第二百號二百一十號二百十號一十二號二百十八號二百二十號二百十六號二百二十二號二百二十四號二百二十號二百十六號二百二十號
欲知詳細與發賣章程請問典主狀師曹善允狀師或柏賣人林勿先生可也
一千九百零七年正月　八號啟

承典主命貴重物業出投章程列左

茲有貴重業物座落在香港域多利准於英一千九百零七年正月廿五號禮拜五即中歷本年十二月十二日下午三點鐘在都爹厘街攪勿先生之拍賣房當衆出投
此業係已故曾祉名下所占之壹半於香港域多利海地段第六十二號坦海地現在田土廳註册名爲海地段六十二號坦海地所分剩之餘份連上蓋有屋一間即德輔道中門牌二十五號
如欲知詳細者請問大道中五十二號二樓亞利馬打律師或柏賣人攪勿先生便知
英一千九百零七年正月九號
賣主律師亞利馬打謹啟

遷寓告白

西醫關心焉遷至普大藥房後便即十丹利街門牌十八號A字早晚仍在大藥房近街門牌廿一號三樓此佈　關心焉謹啟

聲明告白

啟者茲太平山荷李活道門牌弍百十七號廣昌店今陳明勳陳炳麟自願將名下股份頂與股內人張奕馮其祥承受以前十一月廿九日交易清楚所有欠到各號貨賬揭借等項亦即日支結清楚倘有陳明勳陳炳麟經手揭借銀両等項俱歸陳明勳陳炳麟支理與承受人張奕馮其祥無涉仍用回廣昌字號加和記特此聲明以免後論
丙午年　臘月初二日　謹啟

源吉林甘和茶註册字案

源吉林甘和茶家傳專方揀選藥料督工製煉精益求精能消暑清熱時症痧嘔一切積滯百發百中功用甚廣不能盡錄歷蒙　富商光顧辦往外洋各埠岸無不贊美名馳中外此茶係源吉林始創其味甘而性和故取名甘和茶近有無恥之徒假冒甘和茶招牌紙款式以圖射利悮世不淺今特以源吉林始創甘和茶禀請註册存案得蒙憲恩准此後如有假冒及摹倣影射吉林甘和茶招牌紙盒款式以圖射利定必禀　官究辦茲特登報廣告俾衆週知
正舖在佛鎮龍聚街三昌顏料店
一在省城與隆中約廣和顏料店發售
一在香港蘇杭街源廣和顏料店
丙午年　二月十三日　源吉林謹識

山打威剌洋行火燭燕梳告白

敬啟者本行火燭燕梳公司開設多年專保岸上屋宇貨倉傢私貨物等件無火燭之虞價甚相宜倘有失慎賠償加額快捷規矩穩爲妥善今特請　譚蘭亭　黃蔭泉　二位先生代理本行火燭燕梳事務如蒙光顧請移　玉駐至中環大馬路二百八十二號榮華打銀舖三樓本分局代理人面議幸甚此佈
丙午年　二月廿八日
山打威剌火燭燕梳公司謹啟

聲明告白

啟者本號設在澳門沙欄仔街門牌第拾弍號專製造洋庄白鐵罐頭時菓飛食海鮮糖芬各等食物經有多年久已馳名中外茲現委到平東翁爲本號專理買貨兼收賬之職凡貴客光顧請與其面商至貨項銀両概歸交平東翁經手簽名接收幷蓋同本號字號圖章方爲實據倘有別支乃係自由換概與本號無涉特此聲明以免後論此佈
丙午年　十月初九日　澳門廣恒泰號謹啟

光緒卅二年　七月　廿七日　省城河南廣東大酒店告白

何潤光 西法鑲牙

啓者弟由外國回華數載現遷往威靈頓街一百廿七號艷芳二樓自製牙粉專用西法鑲牙 貴客賜教請移玉步

請試乾道成上品婦科丸

○調經種子丸 大盒五庄銀一元 實價每丸銀二毫 小盒弍庄銀四毫
○調經保和丸 大盒十庄銀一元 實價每丸銀壹毫 小盒五庄銀五毫
一治婦人經水不調或前或後　一治經期前後諸痛　一治婦人氣血虛弱子宮寒冷　治赤白帶下　一治鬱氣思慮夜睡不寧　一治閉經不通　一治血山崩漏　治產後一切等症
○泰山安胎丸 實價每丸銀一毫五 大盒八庄壹員弍 小盒四庄陸毫
一治婦人有孕安胎保產　治偶傷胎氣腰痛腹痛即服一二丸　一凡婦人既孕每十天則服一丸服至五六個月之久永無有墮胎小產之患可保萬全
本號得異人秘傳婦科良方經試萬靈萬驗其功筆難盡述凡遇婦人經期等症及安胎保產者請試服一二丸藥到春回效如桴鼓立見奇功余蒿目時艱欲爲強種基礎非敢沽名以射利亦非詭說以欺人妥顏其號曰乾道成特取易經乾道成男之義俾 諸君賜顧得衍慶於螽斯麟趾焉
請認明殼金印麟兒嘜招牌爲記
(寄售處) 香港文咸街壽世堂熟藥店　大馬路南盛首飾店　江門書院街盛蘭號　省城油欄門外迎祥街口泰安棧　大新街同發象牙店　澳門爐石塘遂興首飾店
光緒卅二年十二月初一日　粵東乾道成主人李兆年謹啓

請看壽世堂老舖廣告

啓者本堂開張卅餘年親自揀選正地道藥材泡製熟藥並監，自製各項膏丹丸散不惜工本貨真價實以濟世存心非爲射利起見至普救丸乙項猶爲效驗非常百發百中藥到病除向因減價平沽以廣招徠幸蒙 諸君光顧中外馳名惟近來各物騰貴茲擬由丁未年起拾頭普救丸每盒收回工料銀式毫半以資彌補 諸君惠顧祈爲賜足所有生熟藥材及膏丹丸散採價格外從廉外洋各埠均有寄賣以便諸君採辦此佈 茲將自製正地道生熟藥材及膏丹丸散各項列左

萬應普救丸　婦科白鳳丸　萬應回春丹
八寶光明眼散　至寶女金丹　參茸寧神丸
神效跌打丸　清心牛黃丸　參茸衛生丸
珠珀抱龍丸　名目太多不能盡錄

光緒卅二年十二月初一日　香港上環文咸街壽世堂老舖謹啓

聲明告白

啓者弟在香港魯麟洋行充當辦房之職自起至止經有多年追因年老事繁經於壹千九百零五年正月一號將該洋行辦房職事讓與羅氏接辦當時面訂所有以前由弟經手數目銀

育然堂實驗婦科丸發兌

本堂虔製此丸專治婦女子宮不調氣血薄弱經期不准肚痛經漏白帶血崩不止或久不能受孕一切等患服之應効每罇一元六罇五元 仕商賜顧請移玉至大館口左便即些利街口對正富香餅舖二樓便是
丙午年十二月初一日　育然堂主人謹啓

東華醫院告白

啓者昨接到善後局遞來臣李京堂公函詳述大江南北被水災情慘重雖經江督蘇撫兩帥奏奉盛大臣呂 發帑十萬兩賑濟奈以災深地廣亦難補救于萬一着敝院爲籌勸接續散放仰懇 仁人善士俯賜拯助一視同仁但求多盡一分之心即多救一人之命如有捐欵請交來東華醫院帳房發回收條俾得彙寄災區此佈
丙午年十一月初十日　東華醫院謹啓

新到新眞參

高麗尹溪石先生創辦生乾眞參到省省港南洋五年之間凡染痰積煙癖虛勞血症產後藥病反胃滑瀉中風中著諸痼疾者服之甚愈早已不脛而走今先生再携最好上等新參數十斤來寓小店大號每兩五元二號四元三號三元待售如欲購參移玉面商格外相宜近有許多無賴輩以形樣相同之劣貨周行騙賣大有碍於衛生遍出於省港叻檳各報新聞中無保買參臨病無功豈徒費銀而已哉幷爲佈聞
丙午年正月廿六日　香港乍畏街濟生堂啓

咸北輝亞火燭燕梳告白

(分局遷寓)

啓者咸北輝亞燕梳公司開設多年專保岸上各屋宇並舖棧貨物傢私等件無火燭之虞倘有失慎賠償快捷規矩極善 諸尊光顧請移玉至上環雷蛋街門牌十八號本分局內代理人鄭和軒面議價甚相宜此佈
光緒十八年十一月廿三日　架剌滑治謹啓

華芳影相

本號經往大道中三十一號門牌即威建藥房樓上由巷內登樓各式器具從新置辦價目特減男女中西衣服齊備減價招徠此佈
丙午年二月廿六日　華芳主人啓

請人

茲欲請一上等印字 Printer 其人必須穩妥精熟便安方可 所有意者請修書由本館代交封面寫明
一千九百零六年七月廿一號啓

新到山東各色

啓者本園有山東客寄來各色牡丹花秧代沽
(計開)
紫色牡丹　黑色牡丹　宮粉牡丹　雪白牡丹

馮夏威偉人出世 偉人嘜捲烟

馮夏威爲拒約偉人名蟲中外本公司特製偉人嘜捲烟精心研究上等捲烟務求色香味三者足與歐美相敵 赴部註冊 現已製成發售吸此可助愛國之觀念抵制之熱誠爲同胞所歡迎也本公司所製五層樓六榕塔五羊城各嘜捲烟亦併貨精價廉請嘗試之
光緒卅二年十月初一日　仁濟街粵東烟草公司廣告

恭頌易沃林先生

華余永南頓首

弟余永南係新甯秋海儲村人因染紅雲血癖之症滿面浮紅經有數年延醫十餘家均苦罔效幸省城大新街顧前約永發祥鏡店世兄詢厚坪力訪明醫得弟闢衆友稱說易沃林先生眞有華佗妙術弟踵門求治確有妙藥靈丹不滿叁月遍體全愈清楚無以報德敬登報章以誌不忘並告同病者知所聞津云云
先生館在粵東省城十三行德興街北約 分館在粵東佛山黃傘大街
光緒卅年四月初五日謹啓

青洲緣棉有限公司呢

[illegible]

和發銅鐵洋貨

啓者本號自辦外國各欵鋼鐵漆油帆布油纜錨鏈鍋船上車房器具並鐵路磺務製造工程應用一切物料俱皆全備官商賜顧請移玉到香港中環德輔道東門牌三十四號面商是荷
庚子年四月初五日　和發號謹啓

關玉氏西法接生

關玉氏女醫在本港國家醫院專習接生之學業已有年工夫純熟人皆推爲穩妥[illegible]廣華醫院產科兼習接生之事現遷往[illegible]擺花街十二號門牌[illegible]諸君光顧請到中環[illegible]號本館不可錯認此佈
文[illegible]謹啓

英商今孖素於仁燕梳公司告白

啓者本公司創辦在英京數拾年矣實備資本銀式千五百萬圓盈餘積項壹百萬圓每年入息三千萬圓專保火燭洋面颶風及意外兼保家各等燕梳無意外之虞賠償公道久爲中外見信如蒙賜顧請到必打街柯參路萬臣四樓本公司辦房與陳少卿面商或到皇后大道中第三百二十一號二樓本公司分局與陳煜南並梁進三兩位面議內地則由代理人接辦或直在港投保均可通融仰祈留意爲禱
○茲將代理人列左 (計開)
省城 河南沙面曾麟洋行
佛山 陳村
都城 肇慶 南寧
德慶 貴縣 貴平 天和洋行
梧州
三水
澳門 皇家新街 廣聚源
赤坎 社前街 南昌
尖沙嘴 伊利近道 鴻昌
油蔴地 差館北街 德源
江門 新椰街 萬成
西南 文秀里 南昌
甘竹 廣發隆
新昌 長盛街 廣肇公司
長沙 長興街 榮泰
九江 洲阜西街 和珍樓
石岐 觀欄大街 岐昌
丙午年二月廿一日　司理人參核士啓

西法接生

啓者李胡氏向在孖城濟醫局受業專習西法接生學兄二位姑娘醫師門下專習西法接生四年深明妙術後領文憑[illegible]年[illegible]爲醫師同儕所推許出世以來[illegible]家多延往理無不穩妥[illegible]戶貧家多延往理無不穩妥[illegible]遊[illegible]生者[illegible]家器具定即[illegible]本港[illegible]大[illegible]心本欲濟人凡求接生請到荷[illegible]
活道廿五號一樓
光緒廿七年五月廿三日　李胡氏啓

洋面火燭燕梳告白

啓者本行代理洋面火燭燕梳多年專保輪船往各通商口岸兼保岸上屋宇舖棧貨物傢私等件無意外之虞倘有不測賠償快捷規矩實善 諸君光顧請移玉至上環[illegible]街門牌第十八號本分局商議[illegible]此佈
光緒廿六年五月初六日　架剌滑治行啓

鞏安洋面火燭保險有限公司告白

啓者本公司實備資本銀壹百萬圓專保各通商口岸輪船貨物兼保本港屋宇傢私貨物無意外之虞倘有失慎賠償快捷規矩妥善 諸君光顧請到德輔道門牌第壹百二十三號本公司寫字樓是荷此佈
光緒廿七年五月初五日　司理人吳秀生 余竹生 謹啓

協安公司

本公司實備資本銀壹百萬圓專保各通商口岸輪船貨物兼保本港屋宇傢私貨物無意外之虞所有保險事宜悉照英例辦理并附[illegible]各華人[illegible] 諸君光顧請至文咸西街門牌第[illegible]十二號本公司寫字樓是荷此佈
乙巳年[illegible]月廿七日　總司理人吳瑞麟[illegible]謹啓

怡威鐘表眼鏡

本號選定倫敦金銀表間表鐘千里鏡石鏡風雨針寒暑針各欵新欵鐘表并生藥水眼鏡烟嘴廣盒金銀首飾照西法製作各欵表物器等件仕商惠顧請至中環水坑口對面門牌第三號便得居右便是荷本號向來未有與人擺保鐘等項如有以上情事係屬冒名人與本公司無涉
丙午年六月十四日　香港怡威公司 司理人李[illegible]謹啓

港禪 黃仁菴存心創製

[illegible]各症丸藥[illegible]

三榮興煤炭店

啓者本號有新到砂炭煤[illegible]等貨[illegible]兼[illegible]貴客光顧請至德輔道中門牌四十八號二樓面商可也○本號[illegible]
壬寅年六月廿四日　[illegible]

廣東大酒店告白

古云擇地爲長衛生法也[illegible]實數層門開兩面[illegible]官招呼妥當仕商至此宜敢[illegible]
一等房租連食西餐每日每位收銀[illegible]
一等房租連食唐餐每日每位收銀二員五毫
光緒卅二年七月廿七日　省城河南廣東大酒店告白

遷寓告白

西醫關心焉遷至香大藥房後便即十丹利街門牌十八號A字早晚仍在衣[illegible]近街門牌廿一號三樓此佈　關心焉啓

聲明告白

調理月經根治子宮各症

婦科各症中經水不調最爲要症本藥房虔製發售每月丸揀選藥料悉心研究屢試屢驗靈應無匹凡經水不調經水閉滯經水難通或月經絕無或有血塊數年間經水過少之人或月

香麵有限 磨

啓者本公司現在中國租界大英租界將軍澳地方創設磨麵廠專用新式機器製造上等靚白好根力麵粉貨物精美價值相宜定於不日開張 諸君光顧請移玉至新海傍車打道式號門牌頂樓本

啟者本號□□□□
鐵纜鋅鍊水泵船上車房器具及礦務局製造局鐵路局物料一切俱全常有各色煤炭 官商賜顧請移玉至中環德輔道門牌七十四號面商是荷 電話第五百七十號 二千二
壬寅年 十一月 廿四日 怡記號謹啟

□眼鏡
現遷往上環大馬路二奶巷口壹百九十二號茲再開一號在中環處角酒店右便壹百四十六號 貴客光顧請移玉步
中環正安 上環成安號全啟

[illegible]容同施之偶[illegible]者顧同濟之先生醫寓中環□巳何街門牌四號普仁堂藥材舖即三多茶居對上□街口 醫三巳
丙午年 六月廿九日 普□堂□仁啟

現在上海已大行今特寄至香港中環華字日報館代售以便買者每樽價銀一□ 大□
乙巳年 十一月 廿二日 施德之謹啟

[illegible] 丙午年 七月 十二日

廣智錄

丙午年拾弍月初捌日 附錄

張大鵬白濁丸

此丸治白濁黃血淋沙淋尿管刺痛濕熱下注輕症一服痊愈重二三劑收功清楚送下每服五毫五錢 大馬路弍百四十八號招記樓左鄰第四間

張大鵬始創扶元健□

[illegible]

老手著花柳華佗張大鵬

醫治花柳症限日全愈 白濁三日 醫疳五日 消□□日 愈□□三日 醫痔□月

劇盜遺囑暫停刊

那千拿歲暮收鏺告白

啓者本公司今歲暮由上海銀行派出衛丕文吳日華二位帮仝馮九疇共三位先生分往各各寶號代收本公司洋面保費惟三位之中必須有此一位到來簽收方可交銀否則爲無手是問前登區蔭帮收適值他有事未暇故由吳日華收特此更正佈告 □十五
光緒卅二年 十二月初四日 那千拿洋面保險公司告白

新到樹膠鞋發客

啓者本行新到之膠鞋膠靴均用上等工料製成省港各洋貨店俱有發售 諸君賜顧請認虎嘜爲□

靴鞋式

售辦熙不致悞特此廣告
丙午年 八月 十九日 英商仁記洋行謹啟

浩記承接□□□□

啓者本號承接各款□□□□□□□□□□□□□□不□ 諸君光顧請到中環街市側新填地街門牌三號四樓面議
□□年 十 月 十七日 浩記謹啟

黃祥華馳名如意油丸

啟者本堂第一家始創萬應如意油選料精製各種膏丹丸散異常効驗久爲中西推許翘羨聯名近多無恥之徒假冒我黃祥華單紙款式用僞油混充藐利悞人貽害靡淺本堂於光緒二十五年四月廿四日特分設一間在香港上環大馬路以便仕商到港採買如蒙賜顧請認香港上環大馬路門牌弍百弍十號太和堂黃祥華招牌庶不致悞

萬應如意油 滋腎固本丸 婦科白鳳丸 痧症沙氣丸
追風蘇合丸 參茸衛生丸 鹿茸寧坤丸 廿四午時茶
八寶紅靈丹 六味雞實丸 參茸寧神丸 開經種子丸
兒科回春丹 珍珠百勝散 萬應如意茶

光緒廿五年 四月廿四日 粵東香港 省城佛山 太和堂黃祥華謹啟

敬頌張大鵬

張大鵬先生醫術妙手回春寡婦入化往江名駛海上万會不用奏技者然久已□□□□稱爲生外矣呼先生者無論識與不識皆□□□陞惟是先生不敢自矜雖□□秘術探術希廣際仍自謂不如古人謙德也余頗思慕爲內外症蘊□□眼□□□□先生□石□無以報先生惟□不越□□已竊然自□□□□□有永人弟□□□告同□□□所□向云爾
丙午年 二月十一日 弟黃□芳拜啟

正和堂告白

啟者本堂開設藥肆生意已閱十有餘年藥品之優劣價錢之公道者想本堂光顧者久已洞悉無庸贅述茲特分設一支在皇后大道西門牌第三號即大水坑口對面再專爲利便光顧者起見所有貨物價錢均照本堂一式正舖向無揭借租保如有影射揭借等情概與本堂無涉恐諸者未及週知故特登報告白希爲鑒
光緒卅二年十二月廿二日 香港正和堂主人啟

重慶戲園

華記演周豐年第一班

「初八日」

○正本 薛蛟舉獅觀圖 新白菜 周瑜林首本
○出頭 閨留學廣 途鞄情案 小生蛇王蘇 豆皮梅首本

(日) 價
床位收銀元六
對號位收銀二毫
椅位收銀一毫
板位收錢四十

(夜) 價
貴妃床銀二元
對號位收銀二毫五
椅位收銀一毫
板位收錢四十

太平戲園

昌記演耀華年第二班

「初八日」

○正本 西河會 靚耀新大和首本
○出頭 三英會秦樓 靚耀小生杞蛇仔秋首本
日夜加多武生靚耀全演

(日)
彈弓床銀元二
貴妃床銀六毫
對號位銀一毫五
椅位收銀一毫
板位收錢三十

(夜)
彈弓床銀元四
貴妃床六毫五
對號位一毫五
椅位收銀一毫
板位收錢三十

高陞戲園

申記演壽康年第壹班

「初八日」

○正本 茂林寄子 四美湯舟 細倫首本
○馳名出頭 瀾江截斗 西厢待月 狐狸恩 靚顯不攬 狐狸恩細倫首本

(日)
貴妃床收銀元二
籐椅位收二毫五
對號位收銀毫五
上等位收錢八十
板位收錢三十

(夜)
貴妃床收銀元六
籐椅位收銀三毫
對號位收銀二毫
上等位收銀一毫
板位收錢四十

閒評

大製造廠

有一法人語某大員云中國竟係一大製造廠廠內製出之貨且大有銷路某詢其故法人云試往中國內地一觀窮苦之民觸目皆是衣食不給流爲盜賊盜賊不已乃至叛逆故中國者國家製造叛逆之大製造廠也亂事一起乃事殺戮故曰廠內所出之貨確大有銷路也

大買賣

我乃思之叛亂之事亂民與官吏之大買賣也亂民起其因官吏乃張大其聲勢以升官焉夫財焉固龍焉攬權焉增長威力焉迨至一亂事平而官吏之一宗大買賣亦成就矣

雜嚎

舊風氣

中國婦女未受教育每多拘牽忌諱固執可笑雖其積習使然要亦女學不講之所致也某婦於元旦煮膳盛飯滿碗與其子飯高出碗外寸許冀取滿溢滿餘之意其子年僅數齡捧碗嘻笑曰阿媽我看不見你了你也看不見我了蓋碗中滿載熱飯飯氣蓬勃阻其視線故發此語婦乍聞是言唾罵曰吾係吾係好利好吉利

新禮儀

西人見面必行握手禮稍親昵者則接吻雖男女交際往往如此不以爲嫌第中西異俗必不能以西禮强施諸中土此一定之理某甲自少游歷外洋醉歐化後返國甫抵家中其嫂出迎甲仿西俗與行接吻禮嫂氏驚駭走避且怒罵之甲悃然出語人曰吾家婦女野蠻的狠或詢之甲言其故聞者不禁捧腹大笑

雜誌

言官

嘉慶中嘗以大水求言有言官奏曰宜令婦女腰間悉繫黃帶以黃屬土土能尅水故也上恚甚批摺尾曰下詔求言求得此種之言令人浩歎而已

又某言官疏稱北京宣武門人皆稱順治門正陽門人皆稱前門崇文門人皆稱哈達門宜責令改正上令其自某日始至前門逢人辯正又某奏宣武門正陽門等皆應書本名不宜沿俗之誤上令自往城門觀果誤否此等紕謬八直無可理說也

歐陽瑞昌號自浸毛雞酒

此酒專治婦人產後腹痛遍身浮腫兼有上品地道藥料佐之能補氣養血追風寧神 貴客光顧請至香港中環德輔道街第八十六號門牌開張
丙午年 九月初一日 瑞昌號謹啟

拍賣

啟者未士佐治林勿准於十二月初九日即禮拜二日下午十一點鐘在本行內有狐狸嘜白洋布廿箱出投此貨乃行出投爲有關涉人之事也 以價高者得現銀紙交易 貴客留貨議價槌落之後倘有不測或意外之事俱歸買者自理此佈
丙午年 十二月初六日 未士佐治林勿謹啟

木料出投

茲定於一千九百零七年正月廿一號禮拜一日上午十一點鐘曉士及侯夫先生在實零頓堅拿道香港木廠內有木料出投「計開」
長杉木十六單 實木兩單
柚木一單 祖家椽木十二件
打樁樁一個 轆一個
繩一單 木座四個
一千九百零七年 正月十九號 加何啟

威行自辦各國項靚金錶金銀問錶

間表如睡在牀一間便夠報明時刻故稱爲間表本號精工妙法修整鐘表洋琴風雨針千里鏡留聲機器等物常等俱行有大細揹威怡拿餘威高華士宜拿正夾板馬嚨本號定做各港靚時款表新式金銀表時款金銀錶發客 貨真價實志在揚名 貴客光顧請移玉到本號面議價極相宜是荷
香港中環水車館側威靈頓街口威行號謹啟

貴重屋地出投

茲承典主命准于英壹千九百零七年正月二十二號禮拜二日即華歷本年拾弍月初九日下午三打鐘託拍賣人懷勿先生在都爹利街門牌肆號拍賣館內將皇后大道中門牌第壹百三十一號屋宇一間連上蓋當衆出投該物業坐落香港域多厘城在田土廳署註册名爲昔臣B字海地段第五十四號該物業之大地契係由政府於壹千八百四十五年陸月拾壹號發給有七十五年期又壹千八百五十七年拾壹月弍號政府再發給大地契壹紙有九百二十四年管業期每年納地税銀弍十四員欲得者須依皇家地契所載之章程管業如欲知詳細及出投章程者請問皇后大道中門牌第九號弍樓衛建臣及新禮氏狀師或拍賣人懷勿先生便知
一千九百零七年 正月 十一號 衛建臣及新禮氏狀師謹啟

香港種植會年例賽花告白

茲定於西二月廿六號廿七號兩天開賽花會已有規條刊印日間分送會內人其非會內人欲取閱者請問大會堂對面劫士先生領取

一千九百零七年 正月 十八號啟 同啟

[illegible]

啓者本號[illegible]製丸散膏丹[illegible]料各項丸散藥油[illegible]紳商賜顧中外馳名本分校[illegible]近有無恥之徒假冒牌號[illegible]人[illegible]售[illegible]香港[illegible]用仙[illegible]丹[illegible]治[illegible]本號報與本[illegible]大元決不食言光緒[illegible]香港中環士丹利街第十九號門牌[illegible]偽[illegible]不致誤[illegible]號[illegible]此佈

家製

參茸衛生丸　麒麟毓坤丸　寧神補腎丸　調經益母丸　還魂跌打丸　參茸種子丸　普救平安油　珠珀生肌膏　附子理中丸　六合保和丸　烏雞白鳳丸　追風蘇合丸　婦科三黃丸　[illegible]烏金丸　神效[illegible]氣丸　兒科回春丹　[illegible]聖散丸　[illegible]女金丹

寄省城源昌[illegible]記安南庄代售　黃[illegible]南盛記寄

光緒廿二年 正月初七日

倘服過諸家之丸藥不愈者請不妨一試

怡記洋貨銅鐵

啓者本號自辦外國各款油漆帆布油欖鋼纜鐵纜綫纜水泵船上車房器具及礦務局製造局鐵路局物料一切俱全常有各色煤炭 官商賜顧請移玉至中環德輔道門牌七十四號面商是荷 電話第五百七十號

壬寅年 十一月 廿四日 怡記號謹啟

退股告白

啓者嘉咸街門牌十六號棧房鴨巴甸街門牌三十四號三十六號各股東樂善堂積善堂志圖別業願將全盤生意貨物舖底傢私招牌一概頂與慎遠堂承受訂期十二月十二日交易清楚嗣後新榮隆盈虧及揭借担保等情一概與退股東樂善堂積善堂無涉先字聲明此佈

光緒卅二年 十二月初五日 新榮隆退股東樂善堂積善堂啟

承頂告白

啓者嘉咸街門牌十六號棧房鴨巴甸街三十四號三十六號新榮隆儀仗店各股東願將全盤生意貨物傢私一概頂與慎遠堂承受仍用回新榮隆做知勝記訂期十二月十二日交易清楚如新榮隆桐記舊日欠到各號賬項揭借担保會項等情俱歸舊股東清理一概與新股東無涉自頂之後生意興隆及盈虧與舊人無涉特字聲明以免後論

光緒卅二年 十弍月初五日 新榮隆承受人慎遠堂啟

徐善亭發明牙科衛生

附送 如有欲取西此書者[illegible]餘字加蓋[illegible]到本樹館取閱

精製衛生能遠近眼鏡

時款金銀鐘錶　鑽石各石戒指　珠玉金銀首飾　藥水衛生眼鏡　修整各等鐘錶　精鑲鑽石戒指

本號前在中環十餘年現遷往上環大馬路二奶巷口壹百九十二號茲再開一號在中環廣角酒店右便壹百四十六號 貴客光顧請移玉步

中環正安　上環成安號全啟

須識大國手文紫[illegible]先生

余友文紫[illegible]先生[illegible]精醫學[illegible]本年三月由[illegible]來港[illegible]治[illegible]家[illegible]而病除[illegible]生之家[illegible]同[illegible]之偶[illegible]藥材舖[illegible]上環[illegible]街門牌[illegible]號[illegible]仁[illegible]

丙午年 六月廿九日 [illegible]

[illegible]方[illegible]治[illegible]月[illegible]一治[illegible]產[illegible]一治[illegible]有[illegible]女[illegible]日[illegible]中[illegible]五[illegible]在[illegible]香港[illegible]街[illegible]光緒[illegible]六月初三日

天喜堂馳名婢調經丸

[illegible]

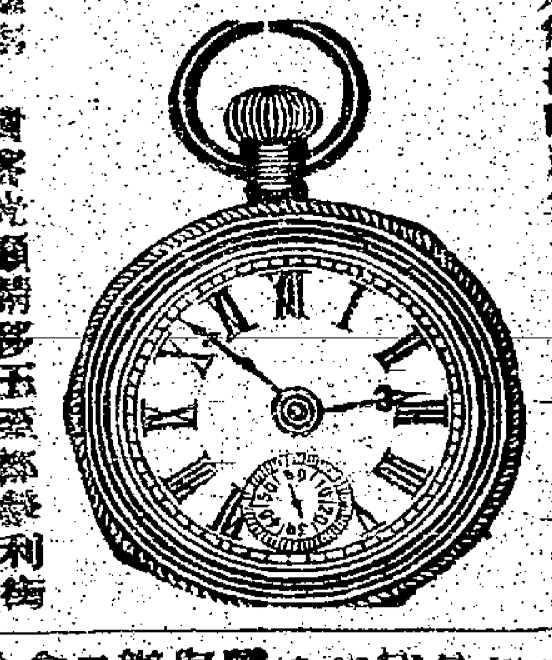

上等金鐘時錶發售

啓者本行常行新到各款金銀時表閘表及[illegible]表[illegible]馬表兼[illegible]表[illegible]價甚相宜[illegible]由本行代售[illegible]

[illegible]移玉至[illegible]利街[illegible]號[illegible]洋行謹啟

乙未年 七月 初一日

廣告

公啟者近閱省報本月初一日省中有人在愛育善堂公舉商辦廣東粵漢鐵路有限公司權理人之事深望此說不確蓋一則與本公司之招股章程不符二則亦商律之所無查商律不是外國之商律係大清欽定頒行之商律不遵守商律便是悖旨又省報所登公舉權理人之告白始終聲明在本月初十日舉行選舉忽又改爲本月初一日至於被舉之人員如左小竹周臘台二君則爲廣西籍人一爲浙江籍人與廣東二字不符且一則爲總商局委之總辦一則爲陽江關總辦皆爲官海中人與商辦二字尤相背馳當經本會於四月初五日〇衆會議決不公認本會有維持本鐵路公司之責除備函告總公司之外特此登報佈聞

（香港鐵路股東團體會總綱開列）

一 定名爲廣東粵漢鐵路公司香港股東團體會別處股東到來一體歡迎能會納由股東組織而成與代理收銀等分局不同

二 以聯成商辦廣東粵漢鐵路公司及保全本公司各股東之資本爲兩大宗旨

三 調和紳商以團體務令保全商辦二字

四 監督辦事人員凡未選之先必慎其選擇既選之後使其潔己奉公

五 維持商律凡公司辦事必本於商部新頒之商律而行稍有悖違即行忠告忠告無效可向商部稟究

六 另設股東默議[illegible]粘存一部凡股東以認股名[illegible]議時提議[illegible]

七 [illegible]該股東團體會所有費用俾會不動公款[illegible]

八 本會成立之後如果總公司所辦各事確能遵守商律此鐵路之前途亦能從長計議可否解散以無需本會之處

光緒三十二年 四月 十八日 商辦廣東粵漢鐵路有限公司香港股東團體會啟

林世行醫生大小方脈

精醫小兒科兼包男嬰兒

精醫婦科眼科喉舌全科

余家藏[illegible]祖傳數代習[illegible]凡醫[illegible]無[illegible]問[illegible]醫學到寓診脈[illegible]午後出[illegible]寓在中環[illegible]街[illegible]特此佈告[illegible]寓在中環士丹利街門牌七十二號二樓

四季保險如意藥水

此專治一切急症時邪瘟疫吐瀉腹痛霍亂斑痧各症屢試屢驗輕者三十滴重者四五十滴其效如神居家出門之要藥也現在上海已大行今特寄至香港中環華字日報館代售以便買者每樽價銀一毫

乙巳年 十一月 廿二日 施德之謹啟

二十世紀著作林第四期出版

總旨　[illegible]月刊一冊

內容　[illegible]

分售　現計十九種　價值　每冊大洋弍角

外加郵費五分全年十二冊洋弍元加郵費六角

書品　[illegible]

徵稿　[illegible]

贈券　[illegible]

專集　[illegible]

發行所　[illegible]上海[illegible]香港中環華字日報[illegible]

丙午年 六月 十九日啟

架刺威治火燭燕梳告白

本公司現請鄺華周先生衛理族先生葉蘭僑先生余海生先生接理火燭燕梳之事如蒙賜顧請與伊商議或移玉至香港中環德輔道十八號本分局商議亦可價甚相宜此佈

光緒廿九年 七月 廿八日 架剌威治燕梳公司[illegible]謹啟

美國牙醫周夢熊

醫寓在德輔道中二十七號二樓

有錄出揭

啟者茲有銀出揭息口加宜如有物業欲揭者請[illegible]

丙午年 七月 十二日

拍賣

啟者末士佐治林勿准於十二月初九日即禮拜二日下午十一點鐘在本行內有狐狸鴨嘜白洋布廿箱出投此貨乃行出投爲有關涉人[illegible]以價高者得現銀交易[illegible]與客看

開評

大製造廠

有一法人語某大員云中國[illegible]大製造廠[illegible]

丙午年 拾弍月

敬頌

張大龍先生[illegible]